Portfolio CO_2-Prestatieladder 2021, trede 3

UTS Nederland B.V.

21 juli 2021 – UTS Nederland B.V.

Auteur: Janine Roelofs

Inhoudsopgave

1. BELEIDSVERKLARING 4

2. DE CO_2-PRESTATIELADDER 6

2.1 HET MODEL 6

2.2 DE NIVEAUS 6

2.3 AANBESTEDINGSCRITERIA 7

2.4 DE PROCEDURE 7

3. ZELFEVALUATIE 8

3.1 DE AFBAKENING 8

3.2 DE EISEN UIT HET HANDBOEK 9

3.3 CO_2-BEWUST CERTIFICAAT NIVEAU 3 9

3.4 DE AMBITIE 9

4. INVALSHOEK A: INZICHT IN ENERGIEVERBRUIK 10

4.1 ENERGIEVERBUIK EN EMISSIE-INVENTARIS 10

4.2 ONZEKERHEDEN M.B.T. NAUWKEURIGHEID 11

4.3 UTS DUURZAAMHEIDSVERSLAG 2020 14

5. INVALSHOEK B: REDUCTIE VAN CO_2-EMISSIES 17

5.1 DE START IN 2008 17

5.2 WAT DOEN WE AL 18

5.3 REDUCTIEDOELSTELLINGEN EN MANAGEMENTACTIEPLANNEN 23

5.3.1 Reductiedoelstelling scope 1 23

5.3.2 Reductiedoelstelling scope 2 24

5.3.3 Reductiedoelstelling algemeen 25

6. INVALSHOEK C: TRANSPARANTIE 26

6.1 COMMUNICATIEDOELSTELLINGEN 26

6.2 KANALEN 27

6.3 DOELGROEPEN 27
6.3.1 INTERN 27
6.3.2 EXTERN 27
7. INVALSHOEK D: PARTICIPATIE IN CO_2-INITIATIEVEN 28
7.1 INITIATIEVEN 28
7.2 BUDGET 29
8. ZELFBEOORDELING 30
8.1 WAAR KOMEN WE VANDAAN? 30
8.2 WAAR STAAN WE NU? 30
8.3 WAAR GAAN WE NAAR TOE? 30
8.4 BEOORDELING DOOR DE DIRECTIE 31
9. BIJLAGEN 32

1. BELEIDSVERKLARING

UTS Nederland B.V. en haar vestigingen zijn gespecialiseerd in:

1. Verhuisdiensten
2. Projectmanagement
3. Logistieke & facilitaire dienstverlening
4. Archiefdiensten

WHY

Wij nemen verantwoordelijkheid voor een beter milieu en sociaal klimaat. Want wij wensen toekomstige generaties een prettige omgeving om in te leven en te werken. Daarom is duurzaamheid een belangrijke pijler in ons bedrijfsbeleid.

HOW

Samen met onze opdrachtgevers en ketenpartners werken we toe naar een circulaire en inclusieve economie. Wij willen dit bereiken met slimme logistieke bedrijfsvoering, circulerende materiaalstromen en transparante ketensamenwerking. In de praktijk betekent dit het hergebruiken van materialen en het reduceren van onze CO_2-uitstoot tot neutraal met o.a. slimme logistiek en het verduurzamen van ons wagenpark.

WHAT VERHUIZEN

De verhuisdiensten die wij leveren zijn van hoge kwaliteit. Onze werkwijze is persoonlijk in aanpak, vindingrijk in oplossingen en toegewijd in uitvoering.

WHAT PROJECTMANAGEMENT

Wij verzorgen projectmanagement bij de voorbereiding, begeleiding, coördinatie en uitvoering van onze (her)huisvestingsprojecten. We leveren de gewenste capaciteit en expertise daar waar nodig zodat de bedrijfsactiviteiten bij de klant met zo min mogelijk overlast kunnen blijven plaatsvinden.

WHAT LOGISTIEKE & FACILITAIRE DIENSTVERLENING

Wij bieden de combinatie tussen opslag, organisatie en logistiek. Naast de fysieke opslag is er de mogelijkheid om dit te combineren met dienstverlening op maat. Wij hebben een aantal innovatieve oplossingen ontwikkeld zoals een voorraadbeheersysteem (WMS), stadslogistiek, inrichting thuiswerk-plekken, *special deliveries* en gemeubileerde & gestoffeerde inrichtingen.

WHAT ARCHIEFDIENSTEN

Als landelijke archiefdienstverlener bieden wij een goed bereikbaar netwerk van archiefdepots verspreid over heel Nederland. Voor het professioneel opslaan van archieven hebben wij geïnvesteerd in betrouwbaarheid, veiligheid, gecontroleerde toegankelijkheid en hervindbaarheid.

Als verhuisbedrijf en logistieke facilitaire dienstverlener hecht UTS Nederland veel waarde aan de toekomst van nieuwe generaties en de omgeving waarin zij leven en werken. Maatschappelijk verantwoord verhuizen zit diepgeworteld in onze bedrijfsvoering. Wij richten de pijlers van ons beleid op duurzaam ondernemen en betrokkenheid bij de samenleving. Veilig en milieu verantwoord werken dragen alle UTS-medewerkers op het hart mee. Want verbeteren begint bij jezelf.

Samen met onze opdrachtgevers en ketenpartners werken we toe naar een circulaire en inclusieve economie. Wij willen dit bereiken met slimme logistieke bedrijfsvoering, circulerende materiaalstromen en transparante ketensamenwerking. In de praktijk betekent dit het hergebruiken van materialen en het reduceren van onze CO_2-uitstoot tot neutraal met o.a. slimme logistiek en het verduurzamen van ons wagenpark. De CO_2 die we nog wel uitstoten compenseren we voor 100%. Dit doen we door te investeren in hoogwaardige klimaatprojecten via Gold Standard VER's credits, een door het Wereld Natuurfonds geaccrediteerd label.

Alle bedrijfsprocessen zijn vastgelegd in ons interne kwaliteitsmanagementsysteem. Wij streven naar continue verbetering van onze resultaten en dus vermindering van onze CO_2-uitstoot.

Wij zijn gecertificeerd voor de normen ISO 9001, ISO 14001, ISO 45001 en Erkende Verhuizers. De meeste UTS-vestigingen zijn Erkende Projectverhuizers en beschikken over VCA* of VCA** certificering. Wij streven ernaar het certificaat CO_2-Prestatieladder trede 3 hier binnenkort aan toe voegen. De ambitie van UTS Nederland B.V. is om de CO_2-Prestatieladder verder te beklimmen waarbij de aansluiting met de praktijk maatgevend is. De directie is verantwoordelijk voor het interne CO_2-beheersysteem en onderschrijft de inhoud van dit rapport.

UTS Nederland B.V.

De directie,

Erwin Bouman

David Bernardt

Den Haag, 28 juni 2021

2. DE CO_2-PRESTATIELADDER

Inzicht, reductie, transparantie en participatie. Deze vier invalshoeken vormen de kern van de CO_2-Prestatieladder. Steeds meer organisaties raken bekend met deze principes van het duurzaamheidsinstrument dat bedrijven stimuleert CO_2-uitstoot te reduceren. Zowel in de bedrijfsvoering als in de keten. Gecertificeerde bedrijven leveren bijzondere prestaties door de ladder te gebruiken als motor van innovatie en bij het reduceren van hun CO_2-uitstoot. Duurzaamheid is de nieuwe norm voor hedendaags ondernemen geworden. De CO_2-Prestatieladder is daarbij een belangrijke stimulans om duurzaamheid concreet te maken. De CO_2-Prestatieladder geeft niet alleen inzicht in de eigen CO_2-uitstoot, het helpt ook om de reductie van CO_2efficiënt aan te pakken en aan relaties duidelijk te maken hoe dit gebeurt. Bovendien daagt de CO_2-Prestatieladder uit om samen te werken en innovatie te stimuleren.

2.1 HET MODEL

De CO_2-Prestatieladder bevat een methodiek die gebaseerd is op de veronderstelling dat de uitvoering van projecten en de manier waarop de processen worden gemanaged, in een bepaald stadium van volwassenheid verkeert. Het model kent vijf niveaus van volwassenheid. De onderneming kan een volgend niveau bereiken door verbeteringen in de bestaande processen en methoden door te voeren.

De CO_2-Prestatieladder is opgebouwd uit vijf niveaus(treden), opklimmend van 1 naar 5. Per niveau zijn vaste eisen gedefinieerd die worden gesteld aan de CO_2-prestatie van het bedrijf en haar projecten. Deze eisen komen voort uit de vier gehanteerde invalshoeken (A t/m D) met elk een eigen wegingsfactor. De plaats van een bedrijf op deze ladder wordt bepaald door het hoogste niveau waarop het bedrijf aan de eisen voldoet.

2.2 DE NIVEAUS

Niveau 1, 2 en 3: De eigen CO_2-huishouding op orde

Deze niveaus van de ladder leiden tot de CO_2-Footprint (scope 1 en 2) van het bedrijf en zijn projecten met reductiedoelstellingen, de nodige interne en externe communicatie en een actieve rol in de sector of keten. Een en ander is gebaseerd op onderzoek naar eigen energieverbruik met haalbare doelstellingen voor reductie. Met name op niveau 3 en hoger is het extern communiceren een vereiste voor een doeltreffende werking van de ladder binnen de sector maar ook daarbuiten. Blijvende toegankelijkheid van gepubliceerde informatie verdient sterke aandacht.

Niveau 4: Samen met en voor de sector

In aanvulling op het inzicht op niveau 3 en lager in de scope 1 en 2 emissies, worden op niveau 4 ook scope 3 emissies betrokken. Het karakteristieke van niveau 4 zit hem in innovatieve initiatieven en resultaten voor CO_2-bewust handelen en reductie van indirecte emissies gerelateerd aan scope 3. Gebaseerd op de ketengedachte, innovatie, gezamenlijke reductie, initiatief nemen, participeren, sectoraal denken en extern communiceren wat op dit niveau beleidsmatig en planmatig moet zijn ingevuld.

Niveau 5: Op maatschappelijk niveau

Op dit niveau krijgen de CO_2-prestaties een maatschappelijke betekenis. Eigen aanbieders doen mee, publieke betrokkenheid, samenwerking met overheden of organisaties, bereiken van gestelde doelen.

2.3 AANBESTEDINGSCRITERIA

De CO_2-Prestatieladder kan worden aangewend als criterium bij aanbestedingen. In dat geval is het aangeboden niveau op de CO_2-Prestatieladder maatgevend voor het te verlenen gunningsvoordeel. De gedachte dat opdrachtgevers niet voorschrijven maar een mogelijkheid aanreiken waarmee inschrijvers zich kunnen onderscheiden is hierbij doorslaggevend. De doelstellingen die ten grondslag liggen aan de CO_2-Prestatieladder worden als gunningscriteria opgenomen. Bij inschrijving kiest de aanbieder een ambitieniveau wat bij gunning uitdrukkelijk onderdeel wordt van de overeenkomst en dient te worden doorgevoerd in de realisatie van het project. Het CO_2-ambitieniveau wordt gewaardeerd als een kwalitatief onderdeel van de inschrijving. In de aanbestedingsdocumenten van de opdrachtgever wordt aangegeven in welke mate kwaliteit meeweegt ten opzichte van de prijs in het kader van de beoordeling.

2.4 DE PROCEDURE

Het Handboek CO_2-Prestatieladder (versie 3.1) is het enige formele document dat het kader vormt voor de CO_2-Prestatieladder. Alle benodigde informatie over het certificatietraject is daarin opgenomen. Het omvat doelstellingen, methoden, eisen, definities, conversiefactoren en geeft richting door middel van toelichtingen. Het bedrijf bepaalt door middel van een zelfevaluatie haar eigen niveau op de CO_2-Prestatieladder. Aan de hand van de conclusie stelt het bedrijf een portfolio op met de benodigde bewijsdocumenten. Daarna wordt een Ladder Certificerende Instelling (Ladder CI) ingeschakeld voor beoordeling van het niveau. Een succesvolle ladderbeoordeling wordt afgesloten met het vaststellen van het niveau, de rapportage en verstrekking van het certificaat.

3. ZELFEVALUATIE

3.1 DE AFBAKENING

De organisatorische begrenzing voor de CO_2-Prestatieladder is bepaald tot de onderneming UTS Nederland B.V., gevestigd in Den Haag. De vestigingen van UTS Nederland zijn certificaathouder in de besloten vennootschap UTS NL Holding B.V. De certificaten van aandelen worden geadministreerd door de Stichting Administratiekantoor UTS NL Holding B.V.

In onderstaand organisatieschema zijn de juridische structuur en eigendomsverhoudingen van UTS Nederland B.V. weergegeven:

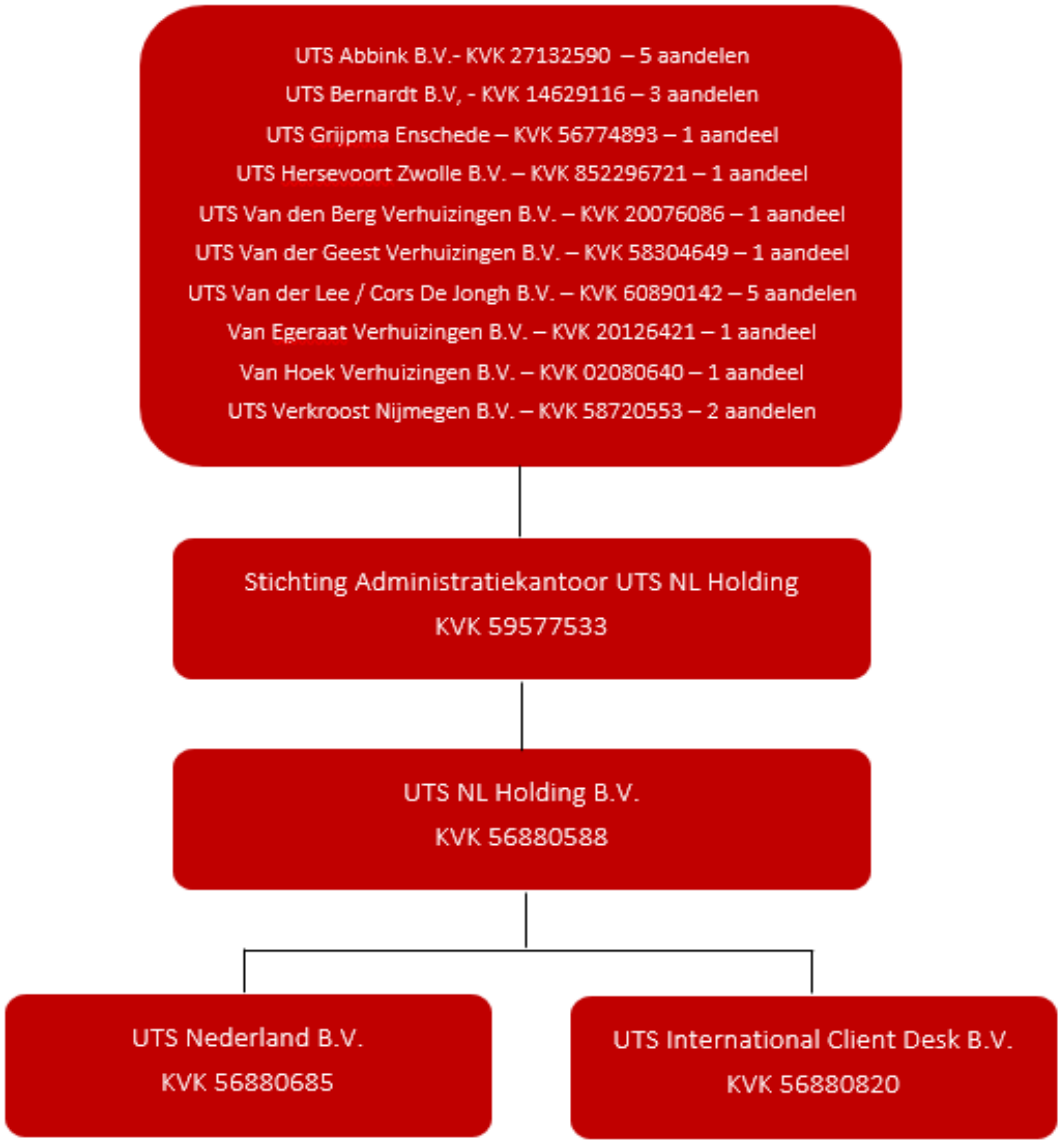

UTS Nederland B.V. bevindt zich aan de Wolga 2, 2491 BJ te Den Haag. De verschillende uittreksels van de Kamer van Koophandel van UTS Nederland B.V. en van de UTS-vestigingen zijn op genomen in de bijlage.

In de inventaris van CO_2-emissies worden uitsluitend de CO_2-emissies opgenomen die voortkomen uit de bedrijfsactiviteiten die door UTS Nederland in eigen beheer worden uitgevoerd. De begrenzing omvat dus het energiegebruik van de bedrijfspanden en het brandstofgebruik van transportmiddelen, bedrijfswagens.

Er zijn geen projecten waarop een CO_2-gerelateerd gunningsvoordeel werd verkregen. Verdere uitsplitsing van CO_2-gegevens op projectniveau heeft daarom nog niet plaatsgevonden. Dit is wel de doelstelling op het moment wanneer dit wel het geval is.

De CO_2-uitstoot van UTS Nederland is vastgesteld conform de GHG Protocol methode en deze vaststelling wordt sinds 2008 jaarlijks verzorgd door Corporate Facility Partners BV. Over 2020 hebben we in totaal 3121 ton CO_2 uitgestoten. De uitstoot door elektriciteitsverbruik van de UTS-vestigingen lag op 264 ton en door verwarming stootten we 189 ton CO_2 uit. Het grootste aandeel van onze uitstoot komt uit ons vervoer voor projecten (2608 ton), wat gerelateerd is aan onze core business. De overige uitstoot wordt veroorzaakt door papier (36 ton) en (eigen) afval (24 ton).

De totale uitstoot aan CO_2 van onze bedrijfspanden en -magazijnen en onze kantoren ligt ruim onder de 500 ton op jaarbasis. Overeenkomstig tabel 4.2 van het Handboek CO_2-Prestatieladder versie 3.1 valt UTS Nederland voor wat betreft CO_2-emissie in de categorie kleine bedrijven.

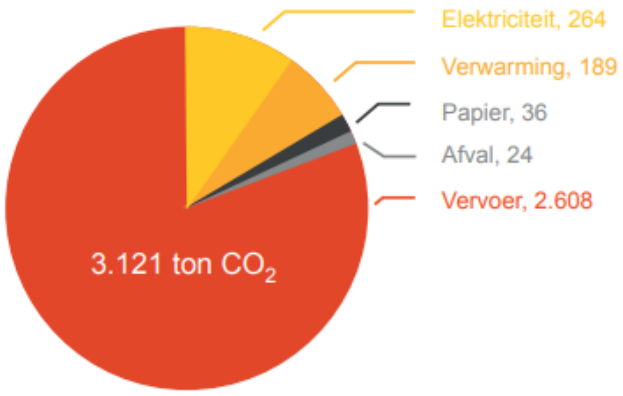

figuur 1

UITSTOOT 2020 PER CATEGORIE

3.2 DE EISEN UIT HET HANDBOEK

Dit portfolio is opgesteld aan de hand van het Handboek CO_2-Prestatieladder versie 3.1. Ook is gebruik gemaakt van de Praktische Gids Hoe maak je gebruik van de CO_2-Prestatieladder? Deel 1: Certificeren t/m niveau 3.

3.3 CO_2-BEWUST CERTIFICAAT NIVEAU 3

UTS Nederland B.V. heeft met de ladder CI een afspraak staan om op 28 juni 2021 haar inspanningen in het kader van de CO_2-Prestatieladder trede te laten beoordelen en hoopt hierbij op een positieve uitkomst.

3.4 DE AMBITIE

Het is onze ambitie om de CO_2-Prestatieladder verder te beklimmen waarbij de aansluiting met de praktijk bepalend is. UTS Nederland hecht veel waarde aan de toekomst van nieuwe generaties en de omgeving waarin zij leven en werken. Maatschappelijk verantwoord verhuizen zit diepgeworteld in onze bedrijfsvoering. Door middel van de CO_2-Prestatieladder kunnen wij ons aantoonbaar verbeteren. Het is onze ambitie om trede 4 te behalen in 2023.

4. INVALSHOEK A: INZICHT IN ENERGIEVERBRUIK

Inzicht in het eigen energieverbruik geldt als belangrijkste basis om te komen tot mogelijkheden voor reductie van gebruik van energie. Hiermee kan structureel gewerkt worden aan de reductie van de impact op ons klimaat. Sinds 2008 brengt UTS Nederland haar energieverbruik in kaart en met behulp van Corporate Facility Partners (CFP) wordt dit sinds 2008 vertaald in een CO_2-jaarverslag, wat later is veranderd in een Duurzaamheidsverslag. Het referentiejaar is 2007.

Ten behoeve van de onderbouwing is gebruik gemaakt van beschikbare informatiebronnen zoals jaarafrekeningen van de leveranciers. In een separate bijlage bij dit portfolio is deze informatie opgenomen.

4.1 ENERGIEVERBUIK EN EMISSIE-INVENTARIS

Aan de hand van nota's, jaarafrekeningen en leveringsoverzichten van de verschillende leveranciers zijn verbruiksgegevens verkregen. Als uitgangspunt gelden relevantie, compleetheid, consistentie, nauwkeurigheid en transparantie als kernbegrippen.

Op basis van de vastgestelde operationele grenzen zijn de CO_2-emisies en -absorpties door de activiteiten van de organisatie geïdentificeerd. Bij de identificatie van emissies wordt, conform het Greenhouse Gas (GHG) protocol, onderscheid gemaakt tussen drie bronnen van emissie (scopes) in twee categorieën: directe emissies en indirecte emissies.

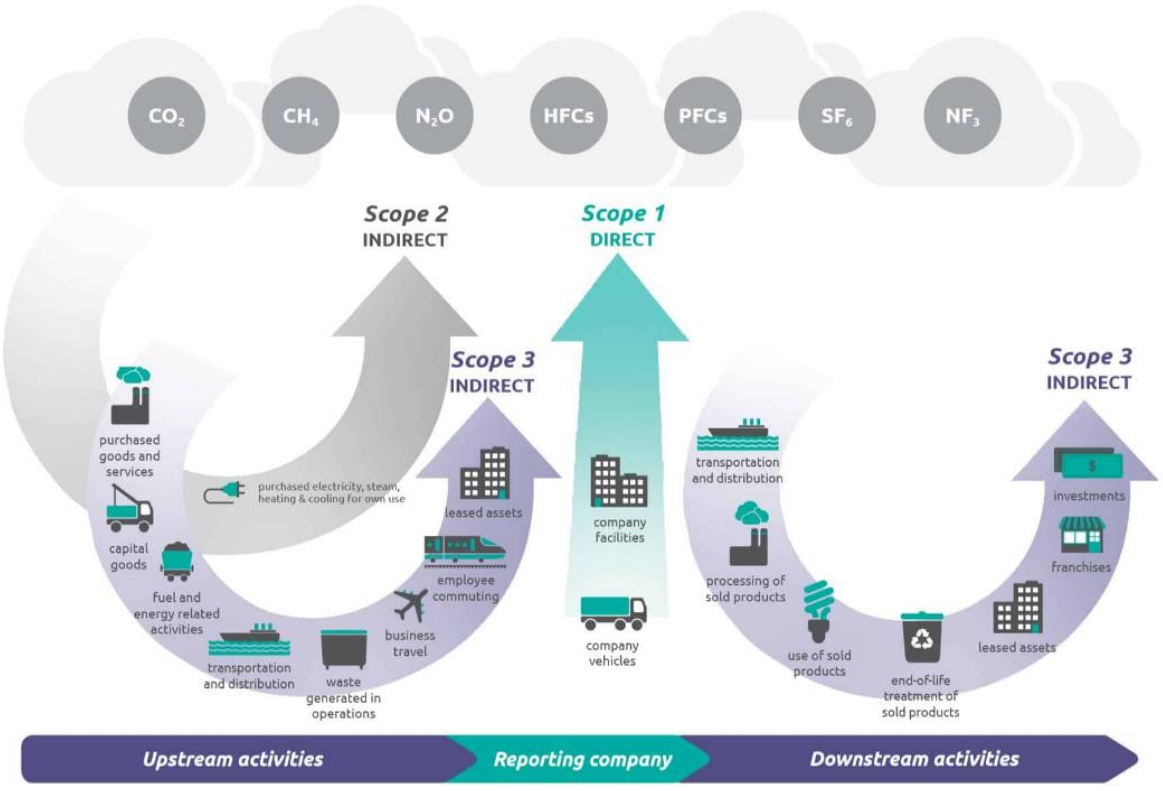

Figuur 2: Indeling emissie per scope, bron: GHG Protocol

Scope 1 Omvat de directe emissies die onder het beheer vallen en worden gecontroleerd door de organisatie. Bijvoorbeeld de uitstoot door ons wagenpark en ons gasverbruik.

Scope 2 Omvat de indirecte emissies door opwekking van gekochte elektriciteit, stroom of warmte.

Scope 3 Omvat de andere indirecte emissies van bronnen als afvalverwerking en papier verbruik.

Deze analyse omvat de CO_2-uitstoot (een van de zes broeikasgassen) van UTS betreffende kalenderjaar 2020. De CO_2-uitstoot is geanalyseerd overeenkomstig de CO_2-Prestatieladder.

Bij de omrekening van het energieverbruik naar CO_2-emissie is gebruik gemaakt van de conversiefactoren op de website www.CO_2emissiefactoren.nl. De emissie-inventaris is opgesteld aan de hand van de richtlijnen uit NEN-ISO 14064-1.

4.2 ONZEKERHEDEN M.B.T. NAUWKEURIGHEID

Alle verbruiksgegevens zijn gebaseerd op nota's, jaarafrekeningen en leveringsoverzichten die van de verschillende leveranciers zijn verkregen.

Hiermee wordt onderbouwd dat de meest nauwkeurige gegevens collectie is toegepast.

2020

UTS-vestiging	UTS Abbink	UTS Abbink (opslagloods)	UTS Abbink	UTS Bernardt (Eindhoven)	UTS Bernardt (Elsloo)	UTS Grijpma	UTS Hersevoort	UTS Van den Berg	UTS Van der Geest	UTS Van der Lee/Cors de Jongh (Amsterdam)	UTS Van der Lee/Cors de Jongh (Utrecht)	UTS Van Egeraat	UTS Van Hoek	UTS Verkroost	
Plaats	Den Haag	Den Haag	Rotterdam	Eindhoven	Elsloo	Enschede	Zwolle	Breda	Rijswijk	Amsterdam	Utrecht	Bergen op Zoom	Groningen	Nijmegen	
SCOPE 1 (directe emissies)															
Vervoer	Verbruik	Verbruik	Verbruik	Verbruik	Verbruik	Verbruik	Verbruik	Verbruik	Verbruik	Verbruik	Verbruik	Verbruik	Verbruik	Verbruik	Eenheid
Zakelijk openbaar vervoer									-						Kilometer
Zakelijk auto	108.000,00			-	110.000			77.114	82.817		101.524	59.641		59.574	Kilometer
Zakelijk auto benzine	7.400				1.028			4.540	6.786				874		Liter
Zakelijk auto diesel	7.600				3.720				-		5.972	3.211	1.147	4.580	Liter
Zakelijk auto LPG									-						Liter
Bestelwagen				70.101	158.409			37.071	97.591		228.215	62.646		97.968	Kilometer
Bestelwagen benzine						1.572	2.215		-						Liter
Bestelwagen diesel	82.000,00			6.839	15.454	4.812	16.143	3.700	12.709		45.643	5.224	4.238	9.700	Liter
Bestelwagen LPG									-						Liter
Vrachtwagen	245.000,00				183.202			42.913	79.885		236.715	71.702		110.878	Kilometer
Vrachtwagen diesel	62.000,00				44.575	11.390	35.210	9.540	21.634		47.343	17.091	18.375	22.175	Liter
Warmte/koude (eigen)															
Gas (verwarming)	17.330	-		2.996	11.711	8.522	5.492	8.720	4.966	5.455	44.727	6.914	21.457	16.912	m3
Groen ingekocht (ja/nee)	Ja	Ja	Ja	Ja	Ja	Ja	Ja	Nee	Ja				Ja		
SCOPE 2 (indirecte emissies)															
Elektriciteit (eigen)	Verbruik	Verbruik	Verbruik	Verbruik	Verbruik	Verbruik	Verbruik	Verbruik	Verbruik	Verbruik	Verbruik	Verbruik	Verbruik	Verbruik	Eenheid
Elektriciteit	114.929	87.610		-0 3.593	73.544	20.029	33.806	21.736	45.960	1.451	205.000	64.647	36.298	65.844	kWh
Groen ingekocht (ja/nee)	Ja	Ja	Ja	Ja	Ja	Ja	Ja	Ja	Ja			Ja	Ja		
SCOPE 3 (uitbestede, indirecte emissies)															
Vervoer woon/werk, vliegreizen															
Woon-werk openbaar vervoer	12.000,00								-						Kilometer
Woon-werk auto	95.000,00			90	29.695	37.412	46.112		62.000				9.794		Kilometer
Vliegtuig Europa									-						Kilometer
Vliegtuig Mondiaal									-						Kilometer
Water (eigen)															
Drinkwaterverbruik	303	44	Ja	3	124	30	13	82	45	inhuur contact	inhuur contract	161	63	83	M3
Afval (eigen)															
Restafval (eigen)	1.500,00	500			4.570	2.541	4.217	800	1.000		6.428	3.750	4.290	3.580	Kilogram
Papier/karton afval (eigen)	14.000,00				1.565	812	12.810	2.000	13.000		5.932	4.380	3.370	511	Kilogram
GFT	400,00								50		-			mvt	Kilogram
Inkoop papierverbruik (eigen)															
Inkoop organisatorisch drukwerk	400,00				672	150	180	50	400		980	50	573	35	Kilogram
Inkoop commercieel drukwerk	60,00				41	51	64	10	100		10		28	15	Kilogram
Inkoop pakmateriaal papier/karton	3.500,00				1.295	3.460	4.319	2.500	35.955			8.132	15.322	14.850	Kilogram
Verbouwingen/renovaties (eigen)															
Verbouwingen uitgevoerd (ja/nee)				Nee	Ja	Nee	Nee	Nee	Nee			Nee	Nee	Ja	
Aantal ingekochte inrichting (eigen)															
Bureaustoelen (eigen)				-	-				-			4		17	
Bureaus/tafels (eigen)				-	-				-				5	17	
Kasten (eigen)				-	-				1					10	
Archiefstellingen (eigen)				-	-				-					75	
IT apparatuur (eigen)				-	-				-		2	1		13	
Faciliaire diensten (eigen)															
Schoonmaak	ja			-	8	nee	nee	4 (wekelijks)	2x per week		12 x	1 u per dag		8	
Biobased schoonmaakmiddelen (ja/nee)	Ja			Nee	Nee	Nee	Nee	Ja	Ja		Nee	Nee	Ja	Nee	
Aanwezigheid catering (ja/nee)	Nee			Nee	Nee	Nee	Nee	Nee	Nee		Nee	Nee	Nee	Nee	

Tabel 1: ENERGIEVERBRUIK EN EMISSIE-INVENTARIS

Toelichting op tabel 1

Omrekening CO_2-uitstoot

De CO_2-uitstoot van UTS Nederland is vastgesteld conform de GHG Protocol methode en deze vaststelling wordt jaarlijks verzorgd door Corporate Facility Partners BV. Over 2020 hebben we in totaal 3121 ton CO_2uitgestoten. In de afbeelding hiernaast is de verdeling van de CO_2-uitstoot over de verschillende scopes weergegeven.

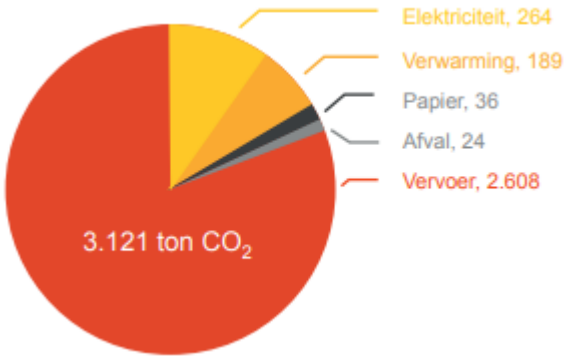

Aardgas

Het verbruik van aardgas geschiedt uitsluitend voor de verwarming van kantoorruimten en de opslagruimten.

Inkoopdocumenten zijn opgenomen in de separate bijlagen.

Diesel

Het totale verbruik aan diesel per jaar betreft het verbruik van alle bedrijfswagens en transport. Gereden kilometers werden in 2020 op jaarbasis bijgehouden. Het verbruik van diesel is al een aantal jaar redelijk stabiel, echter in het COVID-19-jaar 2020 is het verbruik toegenomen.

In de tabel hieronder is een overzicht opgenomen van het wagenpark van de UTS-vestigingen op 31 december 2020.

Totaal	ouder dan Euro 5	Euro 5 of 6	Elektrisch
Bestelwagen klein	5	15	4
Bestelwagen groot	1	32	2
Vrachtwagen klein	9	9	4
Vrachtwagen groot	3	29	0
Elektrische scooter			2
Elektrische verhuislift			14
	18	85	26

Tabel 2: overzicht wagenpark UTS-vestigingen eind 2020

Uit de emissie-inventaris blijkt dat de totale CO_2-emissie op jaarbasis vrijwel geheel het gevolg is van het gebruik van diesel.

Inkoopdocumenten zijn opgenomen in de separate bijlagen.

Elektriciteit

De volgende UTS-vestigingen maken gebruik van groene energie:

UTS Bernardt B.V.

UTS Van der Geest Verhuizingen B.V.

Inkoopdocumenten en/of certificaten zijn opgenomen in de bijlage.

Privé auto

Voor zakelijke doeleinden worden in principe geen privé auto's gebruikt.

Vliegreizen

Er vinden geen vliegreizen plaats voor zakelijke doeleinden.

4.3 UTS DUURZAAMHEIDSVERSLAG 2020

Sinds 2008 voert UTS Nederland een actief beleid op haar CO_2-uitstoot. In ons UTS Duurzaamheidsjaarverslag 2020 wordt hiervan verslag gedaan. In 13 jaar tijd hebben wij onze CO_2-uitstoot met 68% weten te reduceren. We doen er dan ook alles aan om te vergroenen. Bijvoorbeeld door met behulp van Stadslogistiek het aantal vervoersbewegingen te beperken. Onze verhuizingen verrichten we zoveel mogelijk met elektrische verhuiswagens en kleine elektrische bakwagens.

Het UTS Duurzaamheidsverslag is opgenomen in Bijlage 3 en wordt gepubliceerd op onze website:
https://www.uts.nl/wp-content/uploads/UTS-Duurzaamheidsverslag-2020.pdf

UTS
Duurzaamheidsverslag
Een stevige basis voor een circulaire dienstverlening door alle UTS vestigingen in Nederland.
2020
www.uts.nl

De CO_2die we nog wel uitstoten compenseren we 100%. Dit doen we door te investeren in de hoogste kwaliteitsstandaard, de Gold Standard VER's credits, een door het Wereld Natuurfonds geaccrediteerd label. De compensatie van onze CO_2-uitstoot wordt jaarlijks verzorgd door Groenbalans.

In de bijlage is het certificaat van Groenbalans van onze compensatie opgenomen.

5. INVALSHOEK B: REDUCTIE VAN CO_2-EMISSIES

Inzicht in de energiestromen en de emissies maakt het mogelijk reductiedoelstellingen op te stellen. De reductiedoelstellingen zijn in kwantitatieve zin SMART geformuleerd.

5.1 DE START IN 2008

Als eerste organisatie in de verhuisbranche heeft UTS Nederland in 2008 het rapport 'UTS Nederland CO_2neutraal verhuizen' laten uitwerken door Corporate Facility Partners. Basisjaar waarmee vergeleken werd is 2007 (nulmeting). Dit rapport is destijds aangeboden aan de heer Ger Koopmans, voorzitter van de Tweede Kamer Commissie VROM, met 'milieu' als zwaartepunt .

De grootste reductie van onze CO_2-uitstoot is in de eerste twee jaar gerealiseerd. De volgende maatregelen zijn toen genomen:

- Vervanging van voertuigen binnen het wagenpark met een motor klasse EURO-3 of lager door voertuigen met een motor klasse EURO-5. In totaal zijn er in 2008 en 2009 11 voertuigen op deze wijze vervangen;
- Verandering van het rijgedrag van chauffeurs is gestimuleerd door scholing in 'Het Nieuwe Rijden'. In totaal hebben 22 chauffeurs toen de opleiding gevolgd;
- Verder optimaliseren van routes en vervoersstromen door gebruik te maken van geavanceerde ritplanning systemen (als onderdeel het bij UTS in 2008 geïmplementeerde ERP systeem);
- Regelmatig onderhouden en afstellen van het wagenpark, door het sluiten van onderhoudscontracten op alle UTS-voertuigen en het implementeren van een bandenspanning verklikkersysteem, die er voor zorgt dat verkeerde spanning van banden op het vroegst mogelijke moment onderkend kan worden;
- Aanpassing van diverse installaties, zoals lichtsensoren;
- De regelapparatuur van de klimaatsystemen is aangepast.

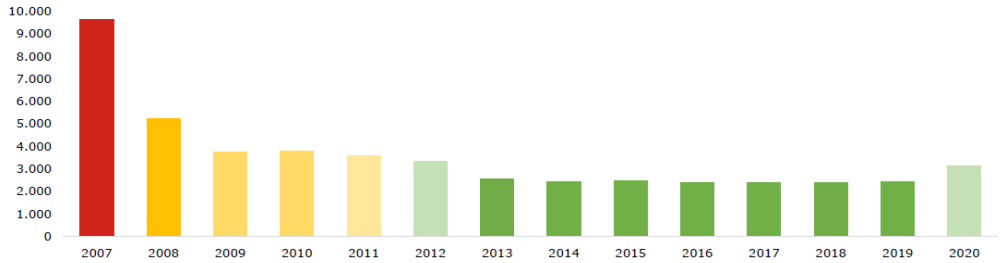

Tabel 3: overzicht totale CO_2-uitstoot 2007-2020

5.2 WAT DOEN WE AL

Sinds 2008 hebben we legio initiatieven genomen om onze CO_2-uitstoot te reduceren. Dit heeft ertoe geleid dat we door de jaren heen een reductie van 75% van onze CO_2-uitstoot hebben gerealiseerd ten opzichte van ons basisjaar 2007.

Corona-jaar 2020

Helaas is in 2020 deze mooie curve onderbroken en hebben we een reductie van 68% CO_2-uitstoot gerealiseerd ten opzichte van ons basisjaar 2007. Net als alle andere bedrijven in Nederland moest UTS in het Corona-jaar 2020 handelen en hebben we talloze maatregelen genomen om veilig werken conform de RIVM-richtlijnen voor onze medewerkers en onze opdrachtgevers mogelijk te maken. Zo moesten we onze bedrijfsvoering aanpassen en mochten er nog maximaal twee medewerkers in onze vrachtwagens in plaats van drie. Het inzetten van extra vervoersmiddelen was hierdoor onvermijdelijk.

Ook de aard van onze werkzaamheden veranderde. We hebben talloze kantoren geschikt gemaakt voor het werken op 1,5 meter afstand. Dit losten we voor onze relaties voornamelijk op door het herinrichten van de kantoren, de helft van het kantoormeubilair op te slaan in onze lokale hubs. En we hebben duizenden thuiswerkplekken ingericht. Het kantoormeubilair hiervoor hebben we in onze hubs verzameld, eventueel gerepareerd en gereinigd alvorens dit te plaatsen bij de medewerkers. Hierdoor hebben we zowel meer kilometers gemaakt als meer gestookt in onze opslagfaciliteiten.

Gelukkig hebben we ook veel van onze duurzaamheidsdoelstellingen voor 2020 waar kunnen maken: we hebben vervoersmiddelen vervangen door elektrische vervoersmiddelen, we hebben in onze logistieke hubs en kantoren de verlichting vervangen door LED, we hebben matrassenlogistiek ingevoerd, we hebben de materiaalstromen van onze verhuismiddelen verwaard en een aantal UTS-vestigingen heeft zich aangesloten bij het PostNL-initiatief Stadslogistiek.

Roadmap Circulaire Logistieke Dienstverlening

Wij hebben onze initiatieven op het gebied van maatschappelijk verantwoord verhuizen ingebed in onze organisatie met behulp van de Roadmap Circulaire Logistieke Dienstverlening. De pijlers Mens, CO_2 en Materiaal zijn hierin het uitgangspunt waarop we onze duurzaamheidsstrategie steeds verder uitbouwen. Deze Roadmap hebben wij in samenwerking met PHI Factory opgesteld. Samen met PHI Factory stellen we ook jaarlijks onze duurzaamheidsdoelstellingen op, zowel voor de individuele UTS-vestigingen en als voor UTS Nederland. In de volgende paragrafen geven we inzicht in onze duurzaamheidsstrategie op basis van de drie pijlers.

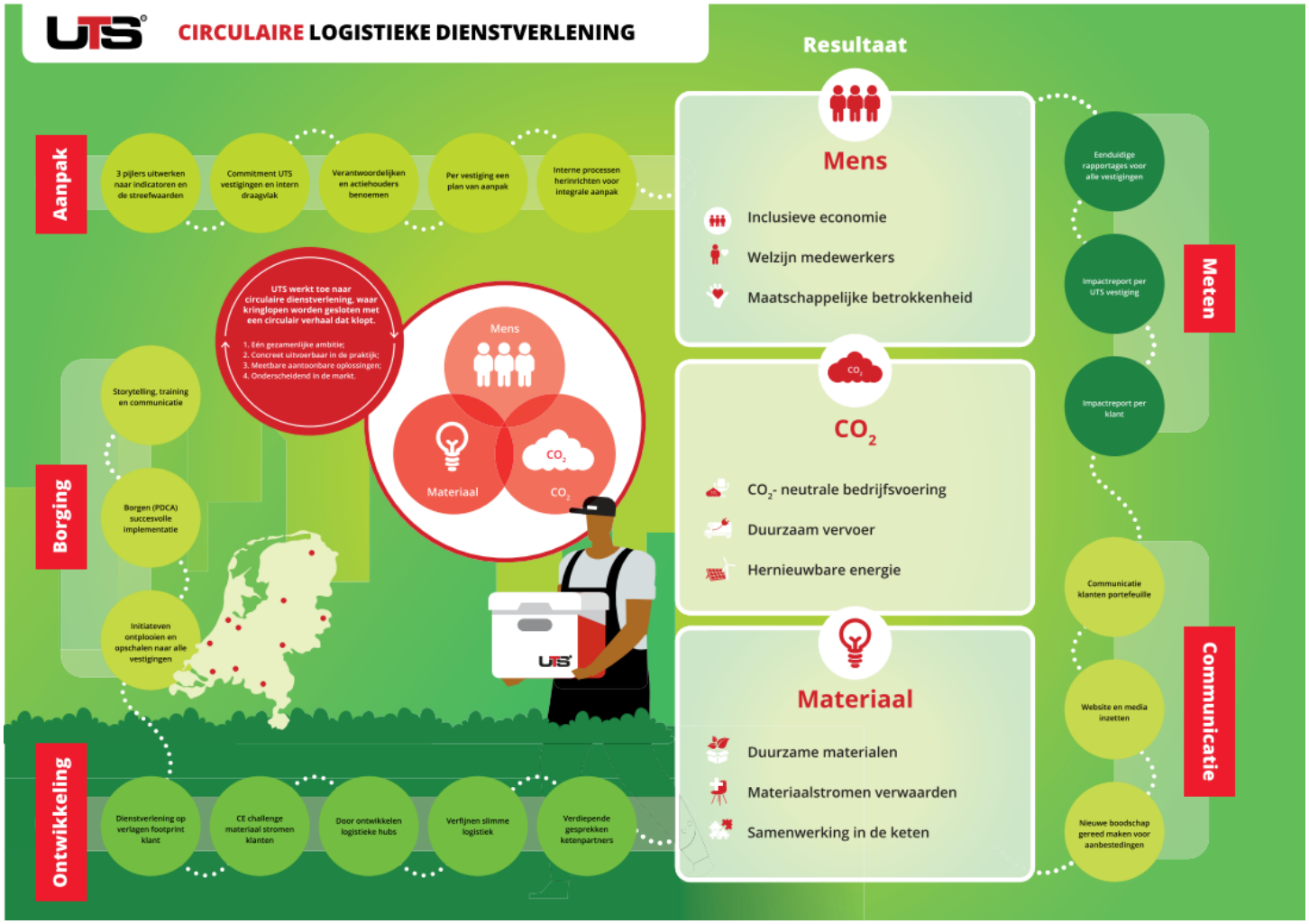

Figuur 3: Roadmap Circulaire Logistieke Dienstverlening van UTS

Onze duurzame initiatieven

Hieronder geven wij een overzicht van onze duurzame initiatieven. In onze Roadmap hebben wij deze onderverdeeld in de pijlers Mens, CO_2en Materiaal. Voor de CO_2-Prestatieladder is de pijler Mens niet van toepassing en daarom werken wij deze hier niet verder uit.

Pijler CO_2

Transport is onlosmakelijk verbonden is met onze bedrijfsvoering en we zijn ons bewust van de impact die dit heeft op ons milieu en leefomgeving. Daarom is de eerste pijler CO_2. In deze pijler werken wij de maatregelen uit die wij genomen hebben op het gebied van milieu en het reduceren van de CO_2-uitstoot.

Sinds 2008 voeren wij een actief beleid op onze CO_2-uitstoot. In 13 jaar tijd hebben wij onze CO_2-uitstoot met 68% weten te reduceren. De resterende CO_2-uitstoot van onze bedrijfsvoering compenseren wij 100% via Groenbalans in Gold Standard projecten die ondersteund worden door het Wereld Natuur Fonds.

Waar mogelijk voeren wij onze opdrachten uit met emissieloos vervoer. Daarnaast minimaliseren wij het aantal vervoersbewegingen bij verhuisopdrachten en zoeken wij naar mogelijkheden om ook andere vervoersbewegingen van en naar de locaties van onze opdrachtgevers te verminderen. Het minimaliseren van de vervoersbewegingen heeft niet alleen een positief effect op de uitstoot van CO_2maar voorkomt ook overlast van verkeer in de stad.

Door het plaatsen van logistieke hubs bij de UTS-vestigingen die gelegen zijn aan de rand van de steden, kunnen leveringen aan onze opdrachtgevers worden gebundeld met die van andere opdrachtgevers in de omgeving. Deze worden met emissieloos vervoer richting de binnensteden gebracht. Hiermee verminderen we de vervoersbewegingen richting de drukke binnensteden. De UTS-vestigingen UTS Abbink, UTS Verkroost en UTS Bernardt werken hiervoor samen met PostNL in de oplossing voor Stadslogistiek.

Wij stellen onze opdrachtgevers altijd voor om een voorraad verhuismateriaal (bijvoorbeeld meterbakken en dollies) op te slaan op hun locaties. Hierdoor kunnen wij een interne verhuizing zonder verhuisvervoer bewegingen uitvoeren omdat het materiaal al aanwezig is en de verhuismedewerkers die de opdracht uitvoeren, naar hun locatie kunnen reizen met elektrische personenwagens of met elektrische scooters.

Waar en wanneer mogelijk voeren wij overleg via Zoom of Teams in plaats van fysiek overleg.

Wij hebben een gestructureerd onderhoudsprogramma voor onze voertuigen, onze verhuismiddelen en onze apparatuur. Uiteraard doen wij dat vanuit veiligheidsoogpunt maar hierdoor hebben onze voertuigen ook een langere levensduur én zijn er minder ‘incidentele’ reparatiewerkzaamheden waardoor er minder vervoersbewegingen van en naar de garage zijn en ons wagenpark een langere levensduur heeft. Een voorbeeld hiervan is het maandelijks controleren van de bandenspanning van ons wagenpark en het duurzaam wassen ervan. Het is beter voor het milieu om ons wagenpark te laten wassen in een wasstraat. Zo voorkomen we dat zeepresten en andere schadelijke stoffen in het oppervlaktewater terecht komen en verbruikt minder water.

Wij gebruiken gecompartimenteerde opslagruimtes waardoor onze loodsen niet in hun geheel verwarmd hoeven te worden. Daarnaast zijn alle ruimtes van onze opslagruimtes voorzien van vloeistofdichte vloeren, isolatie, timers, LED verlichting, bewegingssensoren en hotelschakelaars.

Pijler Materiaal

Naast het reduceren van de CO_2-uitsoot in onze dienstverlening en bedrijfsvoering zijn we ons ook bewust van de dreigende grondstoffenschaarste en daarmee het belang van de transitie naar een circulaire economie. Daarom hebben we de pijler Materiaal benoemd, waarin we zorgdragen voor het optimaal inzetten van grondstoffen, materialen en producten.

We kiezen dan ook voor duurzaam verhuismateriaal in zoals meterbakken, dollies, verhuiscrates, inpakmateriaal, verhuisdozen. Onze verhuismaterialen hebben wij geselecteerd en ontwikkeld voor dit specifieke doel, waarbij het uitgangspunt is een minimale footprint. Alle meterbakken, dollies en verhuiscrates zijn 100% 'Cradle to cradle' en gemaakt van kunststof materiaal (Polypropeen) wat bij productie minder energie en minder water verbruikt. Ze hebben een lange levensduur (15 jaar), waardoor er in die periode geen nieuwe grondstoffen nodig zijn. Bovendien worden de grondstoffen na de levensduur hergebruikt. De boxen kunnen namelijk worden verkorreld waarna het als grondstof voor nieuwe verhuismaterialen dient. Een voorbeeld hiervan is de 'Clever Move Box'. Dit is een sterke en solide vouwbare verhuisbox. Bovendien neemt deze box leeg circa 80% minder ruimte in bij transport.

Voor onze verhuisdozen geldt dat het recyclingproces 6 tot 8 keer herhaald kan worden. Daarna verliest de pulp zijn stijfheid. De kwaliteit van de pulp wordt gemonitord en zodra deze niet meer geschikt is om er karton voor hoge kwaliteit verhuisdozen van te maken, wordt het een grondstof voor bijvoorbeeld krantenpapier.

Naast het hoogwaardig inzetten van materialen en grondstoffen werken we ook het inzichtelijk krijgen van alle grondstofstromen in onze dienstverlening. Op deze manier kunnen we transparant communiceren naar onze klanten, maar ook zelf bepalen waar we nog kunnen ontwikkelen. Zo geven we inzicht in het circulaire proces van onze verhuismaterialen: van welk materiaal is het verhuismiddel gemaakt, welke ketenpartner verwerkt het, welke bewerking ondergaat het product in het circulaire proces, welke nieuwe grondstof wordt er uit gecreëerd en vervolgens welk product kan daarvan gemaakt worden. Bijvoorbeeld onze rolcontainers zijn gemaakt van staal, dat door onze ketenpartner Van Puffelen wordt gerecycled door het te knippen en te versmelten tot staal, waarmee vervolgens nieuwe rolcontainers gemaakt kunnen worden.

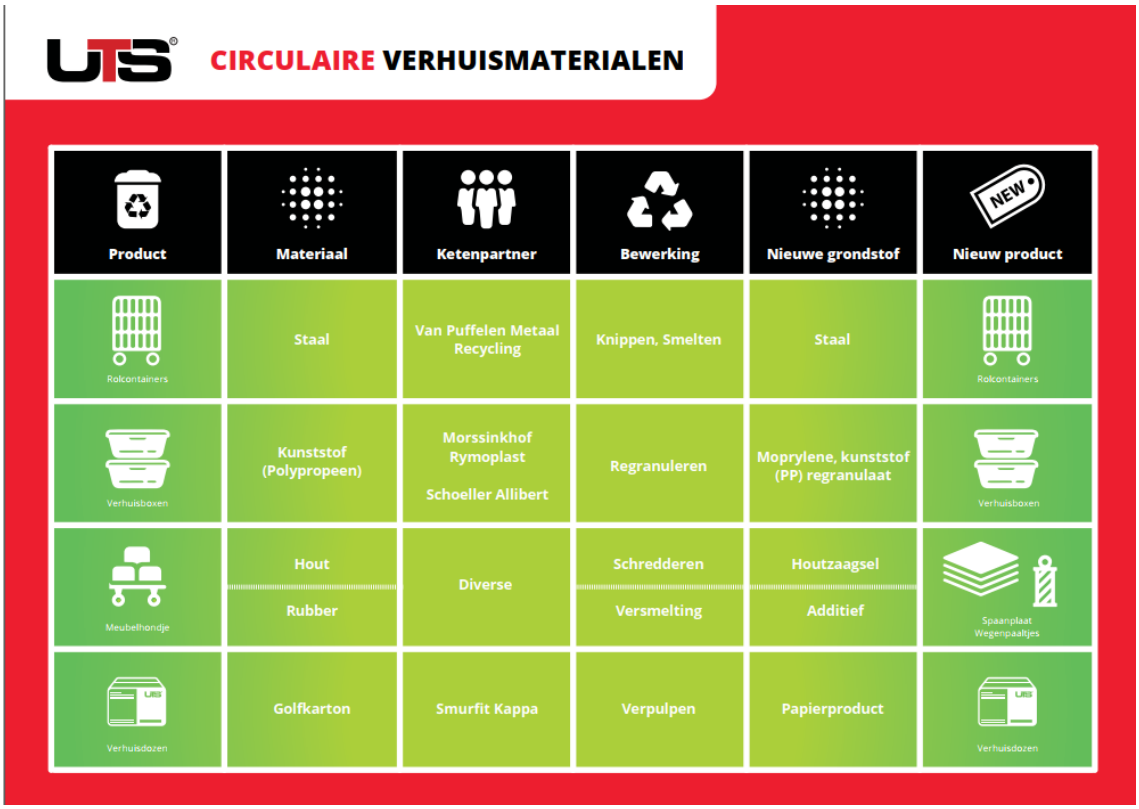

Figuur 4: Inzicht in het proces van onze circulaire verhuismaterialen

Door tijdgebrek wordt vaak opdracht gegeven voor het leeghalen van een (deel van een) pand en om de inventaris naar de stort af te voeren. Echter zijn er legio mogelijkheden om inventaris zijn waarde te laten behouden. UTS signaleert dit en helpt om keuzes te heroverwegen. Wij adviseren onze opdrachtgevers proactief over de volgende ‘no waste’ mogelijkheden:

- Tijdelijke opslag van de inventaris in onze opslagruimte en opname ervan in ons opslagbeheersysteem waardoor online inzichtelijk is wat er in de opslag staat zodat het beschikbaar is voor hergebruik door opdrachtgever.
- Vuil meubilair geven wij een dieptereiniging, waardoor het weer jaren mee kan. Dit wordt verzorgd door medewerkers met een afstand tot de arbeidsmarkt.
- Het aanbieden van de inventaris aan één van onze partners t.b.v. hergebruik of ‘refurbishment’. Onze partners Gispen, Rohde & Grahl en Ahrend maken iedere meubellijn geschikt voor hergebruik of ‘refurbishment’.
- Een andere optie is het aanbieden aan een lokale Kringloop organisatie of aan andere goede doelen waardoor het een tweede leven krijgt.
- Indien inventaris niet meer geschikt is voor hergebruik of refurbishment, laten we het demonteren/recyclen door bijvoorbeeld een sociale werkvoorziening of voor ICT-apparatuur door onze partner Copiatek.
- Mocht de inventaris echt niet meer bruikbaar zijn, dan zorgen wij ervoor dat het milieuvriendelijk wordt afgevoerd in monostromen via ISO 14001 gecertificeerde afvalscheiders die zorgen voor optimale scheiding met maximaal hergebruik.

5.3 REDUCTIEDOELSTELLINGEN EN MANAGEMENTACTIEPLANNEN

5.3.1 Reductiedoelstelling scope 1

Doelstelling: reduceren van het dieselverbruik met 15 procent in 2023 ten opzichte van 2020, gerelateerd aan omzet en fte'

Wij hebben onderzoek gedaan naar de mogelijkheden om ons dieselverbruik te reduceren. De acties die hieruit volgen zijn opgenomen in onderstaande tabel.

Nr.	Actie	Doel (in %)	Wanneer	Status
1	Vervangen 4 diesel bestelbussen door elektrische bestelbussen		2021	Nog uitvoeren
2	Vervangen 2 diesel personenbussen door elektrische personenbussen		2021	Nog uitvoeren
3	Vervangen 1 diesel handymanbus door elektrische handymanbus		2021	Nog uitvoeren
4	Vervangen 3 Euro IV of V verhuiswagens door Euro VI		2021	Nog uitvoeren
5	Vervangen 2 personenwagens door 2 elektrische personenwagens	2	2021	Gerealiseerd
6	Continueren training 'Het nieuwe rijden' voor alle medewerkers	2	2008 e.v.	Doorlopend
7	Opzetten CO_2-uitstoot registratie systeem	2	2021	Gerealiseerd
8	Afbouwen Corona-maatregelen	5	2021	Nog uitvoeren

Toelichting op een aantal acties:

Actie 1

UTS Van Hoek, UTS Verkroost, UTS Van der Geest en UTS Van der Lee / Cors de Jongh gaan een diesel bestelbus vervangen door een emissieloze, elektrische bestelbus.

Actie 2

UTS Verkroost en UTS Hersevoort gaan een diesel personenbus vervangen door een emissieloze, elektrische personenbus.

Actie 3

UTS Hersevoort gaat een diesel handymanbus vervangen door een emissieloze, elektrische handymanbus.

Actie 4

UTS Abbink en UTS Van der Geest gaan hun Euro IV en Euro V verhuiswagens vervangen door Euro VI verhuiswagens.

Actie 5

UTS Abbink gaat twee traditionele personenwagens vervangen door elektrische personenwagens (Volkswagen ID4).

Actie 7

In 2020 hebben we een pilot gedaan met de CO_2-uitstoot registratie per voertuig, per maand, per vestiging. In 2021 hebben we CO_2-uitstoot registratie geïmplementeerd. Hierdoor zijn we in staat om de impact van het vervangen van elk onderdeel van het huidige wagenpark op onze CO_2-uitstoot in kaart te brengen. In bijlage 6 staan enkele grafieken m.b.t. deze registratie.

Actie 8

Wij hebben in 2020 de Corona RIVM-maatregel maatregel doorgevoerd dat er maximaal twee personen in een vervoersmiddel mogen plaatsnemen. Wij gaan ervan uit dat deze maatregel in de zomer van 2021 wordt opgeheven, in het verlengde van de 'Routekaart coronamaatregelen'.

5.3.2 Reductiedoelstelling scope 2

Doelstelling: reduceren van het elekticiteitsverbruik met 10 procent in 2023 ten opzichte van 2020

Wij hebben onderzoek gedaan naar de mogelijkheden om ons elektriciteitsverbruik te reduceren. De acties die hieruit volgen zijn opgenomen in onderstaande tabel.

Nr.	Actie	Doel (in %)	Wanneer	Status
1	Uitbreiding gevelvergroening om hittestress te voorkomen	2	2021	Nog uitvoeren
2	LED verlichting kantoor	10	2021	Nog uitvoeren
3	LED verlichting opslagruimten	10	2021	Nog uitvoeren
4	Realiseren zonnepanelen i.s.m. pandeigenaar	15	2021/2022	Nog uitvoeren
5	Overgang op groene stroom	5	2022	Nog uitvoeren

Toelichting op de acties:

Actie 1

UTS Van Hoek gaat haar gevelvergroening uitbreiden om hittestress te voorkomen.

Actie 2

UTS Verkroost, UTS Bernardt, UTS Hersevoort en UTS Van der Lee/Cors de Jongh gaan hun kantoorverlichting vervangen door LED-verlichting. De overige UTS-vestigingen hebben in de afgelopen jaren hun kantoorverlichting vervangen door LED.

Actie 3

UTS Bernardt, UTS Hersevoort, UTS Van der Geest en UTS Van der Lee/Cors de Jongh gaan de verlichting in hun opslagruimten vervangen door LED-verlichting.

Actie 4

UTS Verkroost en UTS Abbink hebben als doelstelling om zonnepanelen op het dak van hun opslagruimten te realiseren. Dit in nauwe samenwerking met de pandeigenaren.

Actie 5

UTS Van der Lee/Cors de Jongh en UTS Verkroost hebben als doelstelling om in 2022 over te stappen op groene stroom. Zij zijn hierbij afhankelijk van de pandeigenaar.

Ambitie

Wij beschouwen de doelstellingen die wij in § 5.3.1 en § 5.3.2 beschrijven als ambitieus en realistisch. De directies van de UTS-vestigingen zijn verantwoordelijk voor de uitvoering van de actieplannen zoals verwoord in § 5.3.

5.3.3 Reductiedoelstelling algemeen

Doelstelling: reduceren van onze CO_2-uitstoot naar 75 procent in 2023 ten opzichte van 2007

Sinds 2013 heeft UTS tot en met 2019 een CO_2-reductie gerealiseerd van 75% ten opzichte van het basisjaar 20007. Met een toenemende omzet en toenemend aantal fte bleef deze reductie stabiel. Helaas is in 2020 deze mooie curve onderbroken en hebben we een reductie van 68% CO_2-uitstoot gerealiseerd ten opzichte van ons basisjaar 2007. Zie §5.2.

Het is onze doelstelling om in 2023 terug te zijn op onze 75% reductie ten opzichte van basisjaar 2007. Dit willen wij bereiken met de in §5.3.1 en §5.3.2 vermelde doelstellingen en tevens door het afbouwen van de genomen Corona-maatregelen. De ontwikkelingen zien er gunstig uit en op dit moment gaan er voorzichtig weer steeds meer medewerkers op kantoor werken. De verwachting is dat er een hybride werkomgeving zal ontstaan: een combinatie van werken op kantoor en thuiswerken.

6. INVALSHOEK C: TRANSPARANTIE

Wij borgen dat de reductiedoelstellingen en de geboekte resultaten worden nagekomen door ons beleid intern en extern te communiceren.

6.1 COMMUNICATIEDOELSTELLINGEN

Wij communiceren zowel intern als extern over onze CO_2-prestaties.

Intern communiceren wij onze CO_2-doelstellingen en prestaties tijdens de toolbox meetings die alle UTS-vestigingen organiseren. Vanuit UTS Nederland bieden wij daarvoor een handreiking aan de vestigingen, zodat ons beleid op een eenduidige wijze wordt gecommuniceerd binnen de organisaties. De motivatie om dit te doen is om het draagvlak voor het beleid te vergroten en om ervoor te zorgen dat onze CO_2-doelstellingen proactief naar onze opdrachtgevers worden gecommuniceerd vanaf de werkvloer.

Onze externe communicatie richt zich op onze opdrachtgevers, overheden, ketenpartners, collega's en onderaannemers. Wij organiseren periodieke klankbordsessies met zowel opdrachtgevers als ketenpartners over onze circulaire doelstellingen.

Het UTS Duurzaamheidsverslag wordt jaarlijks opgemaakt. Halverwege het jaar communiceren we over de resultaten van onze footprint en de voortgang van onze doelstellingen. Dit doen wij op de website van UTS, op de website van SKAO en middels sociale media.

In onderstaande tabel geven wij een overzicht van onze interne en externe communicatiekanalen en de geplande acties.

Communicatiemiddel	Doelgroep	Frequentie	Verantwoordelijk
Website UTS	Intern & extern	Doorlopend	Comm.manager
Website SKAO	Intern & extern	Doorlopend	Comm.manager
Sociale media	Intern & extern	Doorlopend	Comm.manager
Directie overleg UTS-vestigingen	Intern, management	Kwartaal	Comm.manager
Toolboxmeetings	Intern	Jaarlijks	Comm.manager
Klankbordsessies opdrachtgevers	Extern	2-jaarlijks	Comm.manager
Klankbordsessies ketenpartners	Extern	2-jaarlijks	Comm.manager

Tabel 4: Communicatieplan

6.2 KANALEN

UTS communiceert via haar eigen website en via de website van de UTS-vestigingen over haar circulaire doelstellingen. Tevens communiceert UTS hierover via de UTS Nederland-pagina op de communicatiekanalen LinkedIn en Facebook. UTS Nederland werkt samen met een communicatiebureau en in de contentkalender wordt elk kwartaal een artikel opgenomen over de circulaire doelstellingen en realisaties van UTS.

Na certificering voor de CO_2-Prestatieladder wordt UTS Nederland opgenomen op de website van de Stichting Klimaatvriendelijk Aanbesteden en Ondernemen (SKAO).

6.3 DOELGROEPEN

6.3.1 INTERN

Directie: het is de rol van de directies van UTS Nederland en van de UTS-vestigingen om medewerkers te informeren, te stimuleren en te activeren om gedragsverandering rondom het reduceren van CO_2-uistoot te realiseren.

Overige UTS-medewerkers.

6.3.2 EXTERN

Opdrachtgevers van UTS Nederland en van de UTS-vestigingen.

Leveranciers: ketenpartners waarvan UTS materialen betrekt.

(Sociale) Media

7. INVALSHOEK D: PARTICIPATIE IN CO_2-INITIATIEVEN

UTS participeert in een aantal initiatieven om zich als CO_2-bewuste onderneming te profileren, om kennis te delen en om een bijdrage te leveren aan de reductie van CO_2-emissie in de keten.

7.1 INITIATIEVEN

UTS neemt deel aan volgende initiatieven:

STADSLOGISTIEK

Onze missie is om de logistiek in steden uitstootvrij, stil en overlastarm te maken. Wij bieden iedere pallet, iedere rolcontainer of elk pakket dat de stad in of uit moet efficiënt en uitstootvrij vervoer.

Stadslogistiek is een initiatief van PostNL en logistieke bedrijven in verschillende Nederlandse steden. In Den Haag, Nijmegen en Maastricht fungeren onze vestigingen UTS Abbink, UTS Verkroost en UTS Bernardt als logistieke stadshubs. Met deze groen stadshubs verbinden we ontvangers en verzenders die een bijdrage willen leveren aan een beter leefklimaat in de stad.

STICHTING NEDERLAND CO_2 NEUTRAAL

Na certificering wordt UTS Nederland lid van de Stichting Nederland CO_2 Neutraal. Door actief deel te nemen aan de bijeenkomsten en workshops van deze Stichting voldoet UTS Nederland aan Eis 3D1 uit het handboek van de CO_2-Prestatieladder. Daarnaast doen we met dit lidmaatschap inspiratie op voor de implementatie van extra initiatieven voor verdere CO_2-reductie.

KETENOVERLEG

Wij organiseren 2-jaarlijkse klankbordsessies met zowel opdrachtgevers als ketenpartners over onze circulaire doelstellingen.

7.2 BUDGET

UTS Nederland heeft het volgende budget beschikbaar gesteld voor de beheersing en reductie van haar CO_2-emissie en voor de continuering van haar Roadmap Circulaire Logistieke Dienstverlening, die in samenwerking met PHI Factory is opgesteld.

Activiteit	**Onderdeel**	**Budget**
DNV (certificerende instelling)	Certificering	€ 6.500,-
SKAO	Contributie	€ 500,-
Communicatie	Website, nieuwsbrieven	€ 500,-
KAM-management en rapportages	Portfolio's, rapportages	€ 8.000,-
Stichting Nederland CO_2 Neutraal	Contributie	€ 1.247,-
PHI Factory	Uitvoering	€ 7.000,-
Totaal budget		**€ 23.747,-**

8. ZELFBEOORDELING

De doelstellingen van UTS zijn opgesteld volgens het cyclische proces van de PDCA (Plan-Do-Check-Act) cyclus. Dit proces start met een Plan, waarbij middels een nulmeting de bestaande status wordt onderzocht en een plan voor verbetering wordt ontwikkeld. In het geval van UTS betekent dit dat er een vertaling is gemaakt naar concrete reductiedoelstellingen. In de fase Do worden de geplande doelstellingen uitgevoerd. Vervolgens worden deze in de fase Check gemeten. En na beoordeling van de behaalde resultaten worden de getroffen maatregelen bijgesteld in de fase Act.

Deze cyclus wordt vervolgens weer opnieuw opgestart, waardoor voortdurend bijgestuurd wordt op de genomen maatregelen.

8.1 WAAR KOMEN WE VANDAAN?

In 2008 is UTS gestart met het in kaart brengen van haar CO_2-uitstoot en is UTS gestart met maatregelen om haar CO_2-uitstoot te reduceren, te verduurzamen en te compenseren. Dit heeft ertoe geleid van we inmiddels 68% van onze CO_2-uitstoot hebben gereduceerd.

Om verdere stappen te zetten om onze circulaire logistieke dienstverlening te bestendigen hebben we in nauwe samenwerking met PHI Factory een nulmeting uitgevoerd en een Roadmap ontwikkeld (zie §5.2) die continuïteit biedt voor het structureel werken aan onze duurzaamheidsdoelstellingen.

8.2 WAAR STAAN WE NU?

Om onze inspanningen te borgen en te formaliseren, heeft UTS de beslissing genomen om deel te nemen aan de CO_2-Prestatieladder niveau 3.

We hebben onze emissies sinds 2008 in kaart gebracht en we hebben reductiedoelstellingen vastgesteld die betrekking hebben op ons brandstof- en energieverbruik. Hiervoor verwijzen we naar §5.3.1 (brandstof) en §5.3.2 (energie).

De grootste reductie van onze CO_2-uitstoot hebben we in de eerste jaren weten te realiseren, zie §5.1:

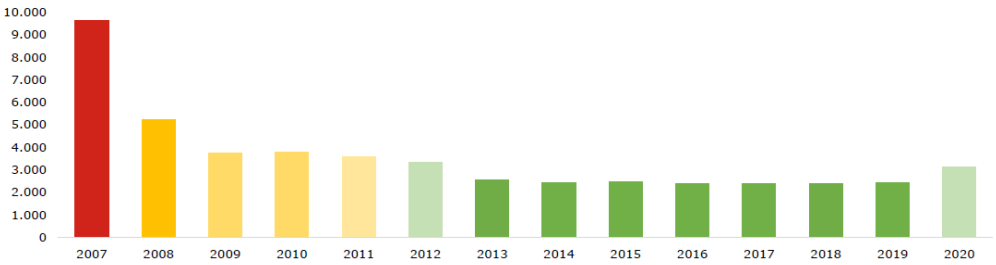

8.3 WAAR GAAN WE NAAR TOE?

Sinds 2008 neemt UTS als onderneming de verantwoordelijkheid om haar CO_2-uitstoot te reduceren.

UTS heeft de ambitie om de CO_2-Prestatieladder verder te beklimmen van niveau 3 naar niveau 4. In 2021 verwachten we het certificaat voor niveau 3 te behalen. Het is onze ambitie om in 2023 niveau 4 te behalen. Momenteel werken wij al nauw samen met onze ketenpartners, onze leveranciers, en onze opdrachtgevers om onze circulaire doelstellingen met hen te bespreken en te analyseren.

8.4 BEOORDELING DOOR DE DIRECTIE

De directie van UTS Nederland is betrokken bij de inhoud en samenstelling van dit portfolio. De directie is tevens betrokken bij de zelfevaluatie en de interne audit.

In de toekomst zien wij nog veel mogelijkheden om de CO_2-uitstoot die wordt veroorzaakt door onze bedrijfsactiviteiten te reduceren. Dit is voor ons de reden om de ingeslagen weg in de samenwerking met CFP en PHI Factory en nu tevens de vastlegging van onze inspanningen in de CO_2-Prestatieladder te continueren.

Het is onze ambitie om met het behalen van niveau 3 en later niveau 4 van de CO_2-Prestatieladder onze klanten en leveranciers te inspireren en samen met hen te werken aan onze circulaire logistieke doelstellingen.

UTS Nederland B.V.

De directie,

Erwin Bouman

David Bernardt

Den Haag, 28 juni 2021

9. BIJLAGEN

KVK-uittreksels van

UTS Abbink B.V.

UTS Bernardt B.V.

UTS Grijpma Enschede B.V.

UTS Hersevoort Zwolle B.V.

UTS Nederland B.V.

UTS Van den Berg Verhuizingen B.V.

UTS Van der Geest Verhuizingen B.V.

UTS Van der Lee/Cors de Jongh B.V.

Van Egeraat Verhuizingen B.V.

Van Hoek Verhuizingen B.V.

UTS Verkroost Nijmegen B.V.

KVK

Uittreksel Handelsregister
Kamer van Koophandel®

KvK-nummer 27132590

Rechtspersoon

RSIN	008361010
Rechtsvorm	Besloten Vennootschap
Statutaire naam	UTS Abbink B.V.
Statutaire zetel	's-Gravenhage
Datum akte van oprichting	17-10-1986
Datum akte laatste statutenwijziging	06-11-2014
Geplaatst kapitaal	EUR 20.000,00
Gestort kapitaal	EUR 20.000,00
Deponering jaarstuk	De jaarrekening over boekjaar 2020 is gedeponeerd op 19-03-2021.

Onderneming

Handelsnamen	UTS Abbink B.V. UTS Abbink Den Haag UTS Abbink Rotterdam UTS ABBINK Rotterdam Abbink UTS Den Haag Abbink UTS Rotterdam
Startdatum onderneming	17-10-1986
Activiteiten	SBI-code: 4941 - Goederenvervoer over de weg (geen verhuizingen) SBI-code: 4942 - Verhuisvervoer SBI-code: 52109 - Opslag in distributiecentra en overige opslag (niet in tanks, koelhuizen e.d.) SBI-code: 7490 - Overige specialistische zakelijke dienstverlening SBI-code: 46499 - Groothandel in overige consumentenartikelen
Werkzame personen	135

Hoofdvestiging

Vestigingsnummer	000019599692
Handelsnamen	UTS Abbink B.V. UTS Abbink Den Haag UTS Abbink Rotterdam Abbink UTS Den Haag Abbink UTS Rotterdam
Bezoekadres	Donau 90, 2491BC 's-Gravenhage
Postadres	Postbus 91526, 2509EC 's-Gravenhage
Telefoonnummer	0703017760

WAARMERK
KAMER VAN KOOPHANDEL

Dit uittreksel is gewaarmerkt met een elektronische zegel en is een officieel bewijs van inschrijving in het Handelsregister. In Adobe Reader kunt u de elektronische zegel bovenin het scherm controleren. Meer informatie hierover vindt u op www.kvk.nl/egd. De Kamer van Koophandel adviseert dit uittreksel alleen digitaal te gebruiken zodat de integriteit van het document gewaarborgd en de elektronische zegel verifieerbaar blijft.

2021-05-20 14:55:12

KVK

Uittreksel Handelsregister
Kamer van Koophandel®

KvK-nummer 27132590

Faxnummer	0703017785
Internetadres	www.uts.nl
Datum vestiging	17-10-1986
Activiteiten	SBI-code: 4941 - Goederenvervoer over de weg (geen verhuizingen) SBI-code: 4942 - Verhuisvervoer SBI-code: 46499 - Groothandel in overige consumentenartikelen Nationale, internationale en project verhuizingen, archief en opslag, transport- en expeditie, facilitaire dienstverlening, ICT verhuisservices en groothandel in verhuismaterialen
Werkzame personen	60

Enig aandeelhouder

Naam	APC Verhuizen B.V.
Bezoekadres	Donau 90, 2491BC 's-Gravenhage
Ingeschreven onder KvK-nummer	27179894
Enig aandeelhouder sedert	29-12-2006

Bestuurders

Naam	APC Verhuizen B.V.
Bezoekadres	Donau 90, 2491BC 's-Gravenhage
Ingeschreven onder KvK-nummer	27179894
Datum in functie	29-12-2006
Titel	Directrice
Bevoegdheid	Alleen/zelfstandig bevoegd

Naam	van der Hulst, Cornelis Wilhelmus Nicolaas
Geboortedatum	21-01-1964
Datum in functie	01-11-2015 (datum registratie: 16-11-2015)
Titel	Directeur
Bevoegdheid	Alleen/zelfstandig bevoegd

Naam	Bouman, Erwin
Geboortedatum	10-07-1965
Datum in functie	01-04-2017 (datum registratie: 11-04-2017)
Titel	Algemeen directeur
Bevoegdheid	Alleen/zelfstandig bevoegd

WAARMERK
KAMER VAN KOOPHANDEL

Dit uittreksel is gewaarmerkt met een elektronische zegel en is een officieel bewijs van inschrijving in het Handelsregister. In Adobe Reader kunt u de elektronische zegel bovenin het scherm controleren. Meer informatie hierover vindt u op www.kvk.nl/egd. De Kamer van Koophandel adviseert dit uittreksel alleen digitaal te gebruiken zodat de integriteit van het document gewaarborgd en de elektronische zegel verifieerbaar blijft.

2021-05-20 14:55:12

KVK

Uittreksel Handelsregister
Kamer van Koophandel®

KvK-nummer 27132590

Naam	Olijslagers, Robert Jan
Geboortedatum	26-12-1969
Datum in functie	01-01-2018 (datum registratie: 02-03-2018)
Titel	Directeur
Bevoegdheid	Alleen/zelfstandig bevoegd

Er kunnen functionarissen zijn die een uitsluitend tot vestigingen beperkte bevoegdheid hebben; deze worden alsdan vermeld op het uittreksel van de betreffende vestiging(en).

Vestiging(en)

Vestigingsnummer	000019600259
Handelsnaam	UTS ABBINK Rotterdam
Bezoekadres	Vlaardingweg 62, 3044CK Rotterdam

Uittreksel is vervaardigd op 20-05-2021 om 14.55 uur.

WAARMERK
KAMER VAN KOOPHANDEL

Dit uittreksel is gewaarmerkt met een elektronische zegel en is een officieel bewijs van inschrijving in het Handelsregister. In Adobe Reader kunt u de elektronische zegel bovenin het scherm controleren. Meer informatie hierover vindt u op www.kvk.nl/egd. De Kamer van Koophandel adviseert dit uittreksel alleen digitaal te gebruiken zodat de integriteit van het document gewaarborgd en de elektronische zegel verifieerbaar blijft.

2021-05-20 14:55:12

KVK

Uittreksel Handelsregister
Kamer van Koophandel®

KvK-nummer 14629116

Rechtspersoon

RSIN	003667601
Rechtsvorm	Besloten Vennootschap
Statutaire naam	UTS Bernardt B.V.
Statutaire zetel	Elsloo, gemeente Stein
Datum akte van oprichting	14-07-1976
Datum akte laatste statutenwijziging	14-05-2009
Geplaatst kapitaal	EUR 13.613,41
Gestort kapitaal	EUR 13.613,41
Deponering jaarstuk	De jaarrekening over boekjaar 2019 is gedeponeerd op 05-06-2020.

Onderneming

Handelsnamen	UTS Bernardt B.V. Puur & Partners Stadslogistiek Zuid-Limburg
Startdatum onderneming	01-01-1958
Activiteiten	SBI-code: 4942 - Verhuisvervoer SBI-code: 6399 - Overige dienstverlenende activiteiten op het gebied van informatie SBI-code: 46696 - Groothandel in emballage SBI-code: 78202 - Uitleenbureaus
Werkzame personen	62

Hoofdvestiging

Vestigingsnummer	000020505809
Handelsnamen	UTS Bernardt B.V. Stadslogistiek Zuid-Limburg
Bezoekadres	Business Park Stein 161, 6181MA Elsloo
Telefoonnummer	0464363130
Faxnummer	0464363131
Internetadres	www.utsbernardt.nl
E-mailadres	info@utsbernardt.nl
Datum vestiging	01-01-1958
Deze rechtspersoon drijft de vestiging sinds	14-07-1976
Activiteiten	SBI-code: 4942 - Verhuisvervoer

WAARMERK
KAMER VAN KOOPHANDEL

Dit uittreksel is gewaarmerkt met een elektronische zegel en is een officieel bewijs van inschrijving in het Handelsregister. In Adobe Reader kunt u de elektronische zegel bovenin het scherm controleren. Meer informatie hierover vindt u op www.kvk.nl/egd. De Kamer van Koophandel adviseert dit uittreksel alleen digitaal te gebruiken zodat de integriteit van het document gewaarborgd en de elektronische zegel verifieerbaar blijft.

2021-09-30 14:34:05

KVK

Uittreksel Handelsregister
Kamer van Koophandel®

KvK-nummer 14629116

	SBI-code: 46696 - Groothandel in emballage SBI-code: 78202 - Uitleenbureaus SBI-code: 6399 - Overige dienstverlenende activiteiten op het gebied van informatie Het vervoeren en doen vervoeren van allerhande (verhuis)goederen, nationaal en internationaal, alsmede de verpakking en opslag daarvan. Tevens het verlenen van verhuisgerelateerde facili- taire diensten, handymanservices en het (ge-aclimatiseerd) opslaan, scannen en beheren van archieven. Uitlenen/detacheren van arbeidskrachten.
Werkzame personen	60

Enig aandeelhouder

Naam	UTS Limburg Beheer B.V.
Bezoekadres	Business Park Stein 161, 6181MA Elsloo
Ingeschreven onder KvK-nummer	14077275
Enig aandeelhouder sedert	28-05-2003

Bestuurder

Naam	Bernardt, David Jaap
Geboortedatum	28-01-1974
Datum in functie	12-10-2006
Titel	Gevolmachtigd directeur
Bevoegdheid	Alleen/zelfstandig bevoegd

Er kunnen functionarissen zijn die een uitsluitend tot vestigingen beperkte bevoegdheid hebben; deze worden alsdan vermeld op het uittreksel van de betreffende vestiging(en).

Vestiging(en)

Vestigingsnummer	000022242988
Handelsnaam	Puur & Partners
Bezoekadres	Flight Forum 3790, 5657DX Eindhoven

Uittreksel is vervaardigd op 30-03-2021 om 14.34 uur.

WAARMERK
KAMER VAN KOOPHANDEL

Dit uittreksel is gewaarmerkt met een elektronische zegel en is een officieel bewijs van inschrijving in het Handelsregister. In Adobe Reader kunt u de elektronische zegel bovenin het scherm controleren. Meer informatie hierover vindt u op www.kvk.nl/egd. De Kamer van Koophandel adviseert dit uittreksel alleen digitaal te gebruiken zodat de integriteit van het document gewaarborgd en de elektronische zegel verifieerbaar blijft.

2021-03-30 14:34:05

KVK

Uittreksel Handelsregister
Kamer van Koophandel®

KvK-nummer 56774893

De onderneming / organisatie wil niet dat haar adresgegevens worden gebruikt voor ongevraagde postreclame en verkoop aan de deur.

Rechtspersoon

RSIN	852296800
Rechtsvorm	Besloten Vennootschap
Statutaire naam	UTS Grijpma Enschede B.V.
Statutaire zetel	Enschede
Eerste inschrijving handelsregister	28-12-2012
Datum akte van oprichting	27-12-2012
Geplaatst kapitaal	EUR 10.000,00
Gestort kapitaal	EUR 10.000,00
Deponering jaarstuk	De jaarrekening over boekjaar 2019 is gedeponeerd op 23-10-2020.

Onderneming

Handelsnamen	UTS Grijpma Enschede B.V. Riemersma Van Buren & Trutmans
Startdatum onderneming	27-12-2012 (datum registratie: 28-12-2012)
Activiteiten	SBI-code: 4942 - Verhuisvervoer SBI-code: 4941 - Goederenvervoer over de weg (geen verhuizingen)
Werkzame personen	10

Vestiging

Vestigingsnummer	000026292823
Handelsnamen	UTS Grijpma Enschede B.V. Riemersma Van Buren & Trutmans
Bezoekadres	Transportcentrum 13, 7547RT Enschede
Telefoonnummer	0534849000
Faxnummer	0534849070
E-mailadres	info@utsgrijpma.nl
Datum vestiging	27-12-2012 (datum registratie: 28-12-2012)
Activiteiten	SBI-code: 4942 - Verhuisvervoer SBI-code: 4941 - Goederenvervoer over de weg (geen verhuizingen)

WAARMERK
KAMER VAN KOOPHANDEL

Een gewaarmerkt uittreksel is een officieel bewijs van inschrijving in het Handelsregister. Een papieren gewaarmerkt uittreksel is ondertekend, voorzien van een microtekst en uv-logo gedrukt op 'optisch dood' papier.

2021-02-02 12:20:54

KVK

Uittreksel Handelsregister
Kamer van Koophandel®

KvK-nummer 56774893

	De uitoefening van het verhuis-, expeditie-, transport- en verpakkingsbedrijf, alsmede opslag van goederen en het beheren van archieven.
Werkzame personen	10

Enig aandeelhouder

Naam	HST Groep B.V.
Bezoekadres	Transportcentrum 2, 7547RW Enschede
Ingeschreven onder KvK-nummer	08171239
Enig aandeelhouder sedert	01-02-2021 (datum registratie: 02-02-2021)

Bestuurder

Naam	HST Groep B.V.
Bezoekadres	Transportcentrum 2, 7547RW Enschede
Ingeschreven onder KvK-nummer	08171239
Datum in functie	01-02-2021 (datum registratie: 02-02-2021)
Titel	Algemeen directeur
Bevoegdheid	Alleen/zelfstandig bevoegd

Uittreksel is vervaardigd op 02-02-2021 om 12.20 uur.
Voor uittreksel

C.M.H.L. Lourens, Manager Centrale Productie en Backoffice

WAARMERK
KAMER VAN KOOPHANDEL

Een gewaarmerkt uittreksel is een officieel bewijs van inschrijving in het Handelsregister. Een papieren gewaarmerkt uittreksel is ondertekend, voorzien van een microtekst en uv-logo gedrukt op 'optisch dood' papier.

2021-02-02 12:20:54

KVK

Uittreksel Handelsregister
Kamer van Koophandel®

KvK-nummer 56774710

De onderneming / organisatie wil niet dat haar adresgegevens worden gebruikt voor ongevraagde postreclame en verkoop aan de deur.

Rechtspersoon

RSIN	852296721
Rechtsvorm	Besloten Vennootschap
Statutaire naam	UTS Hersevoort Zwolle B.V.
Statutaire zetel	Zwolle
Eerste inschrijving handelsregister	28-12-2012
Datum akte van oprichting	27-12-2012
Geplaatst kapitaal	EUR 10.000,00
Gestort kapitaal	EUR 10.000,00
Deponering jaarstuk	De jaarrekening over boekjaar 2019 is gedeponeerd op 23-10-2020.

Onderneming

Handelsnamen	UTS Hersevoort Zwolle B.V. Van Zijl verhuizingen
Startdatum onderneming	27-12-2012 (datum registratie: 28-12-2012)
Activiteiten	SBI-code: 4942 - Verhuisvervoer SBI-code: 4941 - Goederenvervoer over de weg (geen verhuizingen)
Werkzame personen	15

Vestiging

Vestigingsnummer	000026292645
Handelsnamen	UTS Hersevoort Zwolle B.V. Van Zijl verhuizingen
Bezoekadres	Nervistraat 5, 8013RS Zwolle
Telefoonnummer	0384656560
Faxnummer	0384655802
E-mailadres	info@utshersevoort.nl
Datum vestiging	27-12-2012 (datum registratie: 28-12-2012)
Activiteiten	SBI-code: 4942 - Verhuisvervoer SBI-code: 4941 - Goederenvervoer over de weg (geen verhuizingen) De uitoefening van het verhuis-, expeditie-, transport- en verpakkingsbedrijf, alsmede opslag van goederen.
Werkzame personen	15

WAARMERK
KAMER VAN KOOPHANDEL

Dit uittreksel is gewaarmerkt met een elektronische zegel en is een officieel bewijs van inschrijving in het Handelsregister. In Adobe Reader kunt u de elektronische zegel bovenin het scherm controleren. Meer informatie hierover vindt u op www.kvk.nl/egd. De Kamer van Koophandel adviseert dit uittreksel alleen digitaal te gebruiken zodat de integriteit van het document gewaarborgd en de elektronische zegel verifieerbaar blijft.

2021-06-21 15:33:27

KVK

Uittreksel Handelsregister
Kamer van Koophandel®

KvK-nummer 56774710

Enig aandeelhouder

Naam	UTS Oost B.V.
Bezoekadres	Nervistraat 5, 8013RS Zwolle
Ingeschreven onder KvK-nummer	56770847
Enig aandeelhouder sedert	27-12-2012 (datum registratie: 28-12-2012)

Bestuurder

Naam	UTS Oost B.V.
Bezoekadres	Nervistraat 5, 8013RS Zwolle
Ingeschreven onder KvK-nummer	56770847
Datum in functie	27-12-2012 (datum registratie: 28-12-2012)
Titel	Directeur
Bevoegdheid	Alleen/zelfstandig bevoegd

Uittreksel is vervaardigd op 21-06-2021 om 15.33 uur.

WAARMERK
KAMER VAN KOOPHANDEL

Dit uittreksel is gewaarmerkt met een elektronische zegel en is een officieel bewijs van inschrijving in het Handelsregister. In Adobe Reader kunt u de elektronische zegel bovenin het scherm controleren. Meer informatie hierover vindt u op www.kvk.nl/egd. De Kamer van Koophandel adviseert dit uittreksel alleen digitaal te gebruiken zodat de integriteit van het document gewaarborgd en de elektronische zegel verifieerbaar blijft.

2021-06-21 15:33:27

KVK

Uittreksel Handelsregister
Kamer van Koophandel®

KvK-nummer 56880685

De onderneming / organisatie wil niet dat haar adresgegevens worden gebruikt voor ongevraagde postreclame en verkoop aan de deur.

Rechtspersoon

RSIN	852345008
Rechtsvorm	Besloten Vennootschap
Statutaire naam	UTS Nederland B.V.
Statutaire zetel	's-Gravenhage
Eerste inschrijving handelsregister	07-01-2013
Datum akte van oprichting	31-12-2012
Datum akte laatste statutenwijziging	14-05-2013
Geplaatst kapitaal	EUR 100,00
Gestort kapitaal	EUR 100,00
Deponering jaarstuk	De jaarrekening over boekjaar 2018 is gedeponeerd op 09-10-2019.

Onderneming

Handelsnamen	UTS Nederland B.V. UTS Nederland
Startdatum onderneming	31-12-2012 (datum registratie: 07-01-2013)
Activiteiten	SBI-code: 4942 - Verhuisvervoer SBI-code: 52109 - Opslag in distributiecentra en overige opslag (niet in tanks, koelhuizen e.d.) SBI-code: 52291 - Expediteurs, cargadoors, bevrachters en andere tussenpersonen in het goederenvervoer
Werkzame personen	5

Vestiging

Vestigingsnummer	000026378655
Handelsnamen	UTS Nederland B.V. UTS Nederland
Bezoekadres	Wolga 2, 2491BJ 's-Gravenhage
Postadres	Postbus 75, 2260AB LEIDSCHENDAM
Telefoonnummer	0703017760
Datum vestiging	31-12-2012 (datum registratie: 07-01-2013)
Activiteiten	SBI-code: 4942 - Verhuisvervoer

WAARMERK
KAMER VAN KOOPHANDEL

Dit uittreksel is gewaarmerkt met een elektronische zegel en is een officieel bewijs van inschrijving in het Handelsregister. In Adobe Reader kunt u de elektronische zegel bovenin het scherm controleren. Meer informatie hierover vindt u op www.kvk.nl/egd. De Kamer van Koophandel adviseert dit uittreksel alleen digitaal te gebruiken zodat de integriteit van het document gewaarborgd en de elektronische zegel verifieerbaar blijft.

2021-06-17 08:23:24

KVK

Uittreksel Handelsregister
Kamer van Koophandel®

KvK-nummer 56880685

	SBI-code: 52109 - Opslag in distributiecentra en overige opslag (niet in tanks, koelhuizen e.d.) SBI-code: 52291 - Expediteurs, cargadoors, bevrachters en andere tussenpersonen in het goederenvervoer Het organiseren en (doen) uitvoeren van activiteiten op het gebied van (project)verhuizingen, archief en opslag en transport en expeditie, facilitaire dienstverlening, alsmede van verhuisservice
Werkzame personen	5

Enig aandeelhouder

Naam	UTS NL Holding B.V.
Bezoekadres	Wolga 2, 2491BJ 's-Gravenhage
Ingeschreven onder KvK-nummer	56880588
Enig aandeelhouder sedert	31-12-2012 (datum registratie: 07-01-2013)

Bestuurder

Naam	UTS NL Holding B.V.
Bezoekadres	Wolga 2, 2491BJ 's-Gravenhage
Ingeschreven onder KvK-nummer	56880588
Datum in functie	31-12-2012 (datum registratie: 07-01-2013)
Titel	Algemeen directeur
Bevoegdheid	Alleen/zelfstandig bevoegd

Uittreksel is vervaardigd op 17-06-2021 om 08.23 uur.

WAARMERK
KAMER VAN KOOPHANDEL

Dit uittreksel is gewaarmerkt met een elektronische zegel en is een officieel bewijs van inschrijving in het Handelsregister. In Adobe Reader kunt u de elektronische zegel bovenin het scherm controleren. Meer informatie hierover vindt u op www.kvk.nl/egd. De Kamer van Koophandel adviseert dit uittreksel alleen digitaal te gebruiken zodat de integriteit van het document gewaarborgd en de elektronische zegel verifieerbaar blijft.

2021-06-17 08:23:24

KVK

Uittreksel Handelsregister
Kamer van Koophandel®

KvK-nummer 20076986

Rechtspersoon

RSIN	803737762
Rechtsvorm	Besloten Vennootschap
Statutaire naam	UTS Van den Berg Verhuizingen B.V.
Statutaire zetel	Breda
Eerste inschrijving handelsregister	24-05-1995
Datum akte van oprichting	22-05-1995
Datum akte laatste statutenwijziging	07-09-2012
Geplaatst kapitaal	EUR 22.500,00
Gestort kapitaal	EUR 22.500,00
Deponering jaarstuk	De jaarrekening over boekjaar 2019 is gedeponeerd op 25-05-2020.

Onderneming

Handelsnamen	Berg Moving International UTS Van den Berg Verhuizingen B.V.
Startdatum onderneming	1990
Activiteiten	SBI-code: 4942 - Verhuisvervoer SBI-code: 78202 - Uitleenbureaus
Werkzame personen	32

Vestiging

Vestigingsnummer	000019705387
Handelsnamen	Berg Moving International UTS Van den Berg Verhuizingen B.V.
Bezoekadres	Takkebijsters 10, 4817BL Breda
Telefoonnummer	0765715580
Faxnummer	0765715498
Internetadres	www.bergmoving.nl
E-mailadres	info@bergmoving.nl
Datum vestiging	1990
Deze rechtspersoon drijft de vestiging sinds	22-05-1995
Activiteiten	SBI-code: 4942 - Verhuisvervoer SBI-code: 78202 - Uitleenbureaus

WAARMERK
KAMER VAN KOOPHANDEL

Een gewaarmerkt uittreksel is een officieel bewijs van inschrijving in het Handelsregister. Een papieren gewaarmerkt uittreksel is ondertekend, voorzien van een microtekst en uv-logo gedrukt op 'optisch dood' papier.

2021-01-26 07:17:54

KVK

Uittreksel Handelsregister
Kamer van Koophandel®

KvK-nummer 20076986

	Het verzorgen van verhuizingen, zowel nationaal als internationaal, de opslag van inboedels, het verzorgen van overzeeverpakkingen en de uitoefening van het transport- en expeditiebedrijf. Uitlening van personeel.
Werkzame personen	32

Enig aandeelhouder

Naam	Dame B.V.
Bezoekadres	Blankenweg 11, 4612RC Bergen op Zoom
Ingeschreven onder KvK-nummer	20038547
Enig aandeelhouder sedert	07-09-2012 (datum registratie: 10-09-2012)

Bestuurders

Naam	Elegeert, Dominique Constant Clara
Geboortedatum	22-02-1964
Datum in functie	01-05-2014 (datum registratie: 05-05-2014)
Titel	Directeur
Bevoegdheid	Alleen/zelfstandig bevoegd
Naam	Tess B.V.
Bezoekadres	Broekstraat 76, 3630 Maasmechelen, België
Ingeschreven in	Kruispuntbank van Ondernemingen Brussel, België onder nummer 0819.269.720
Datum in functie	14-01-2021 (datum registratie: 15-01-2021)
Titel	Directeur
Bevoegdheid	Alleen/zelfstandig bevoegd
Naam	ALRO BV
Bezoekadres	Hooiendonkstraat 52, 2801 Mechelen, België
Ingeschreven in	Kruispuntbank van Ondernemingen Brussel, België onder nummer 0477.364.516
Datum in functie	14-01-2021 (datum registratie: 15-01-2021)
Titel	Directeur
Bevoegdheid	Alleen/zelfstandig bevoegd
Naam	Essers, Noël Lambert Maria Cornelis
Geboortedatum	31-12-1943
Datum in functie	14-01-2021 (datum registratie: 15-01-2021)

WAARMERK
KAMER VAN KOOPHANDEL

Een gewaarmerkt uittreksel is een officieel bewijs van inschrijving in het Handelsregister. Een papieren gewaarmerkt uittreksel is ondertekend, voorzien van een microtekst en uv-logo› gedrukt op 'optisch dood' papier.

2021-01-26 07:17:54

KVK

Uittreksel Handelsregister
Kamer van Koophandel®

KvK-nummer 20076986

Pagina 3 (van 3)

Titel	Directeur
Bevoegdheid	Alleen/zelfstandig bevoegd

Uittreksel is vervaardigd op 26-01-2021 om 07.17 uur.
Voor uittreksel

C.M.H.L. Lourens, Manager Centrale Productie en Backoffice

WAARMERK
KAMER VAN KOOPHANDEL

Een gewaarmerkt uittreksel is een officieel bewijs van inschrijving in het Handelsregister. Een papieren gewaarmerkt uittreksel is ondertekend, voorzien van een microtekst en uv-logo› gedrukt op 'optisch dood' papier.

2021-01-26 07:17:54

KVK

Uittreksel Handelsregister
Kamer van Koophandel®

KvK-nummer 58304649

De onderneming / organisatie wil niet dat haar adresgegevens worden gebruikt voor ongevraagde postreclame en verkoop aan de deur.

Rechtspersoon

RSIN	852976100
Rechtsvorm	Besloten Vennootschap
Statutaire naam	UTS van der Geest Verhuizingen B.V.
Statutaire zetel	Nootdorp
Eerste inschrijving handelsregister	04-07-2013
Datum akte van oprichting	04-07-2013
Geplaatst kapitaal	EUR 50,00
Gestort kapitaal	EUR 50,00
Deponering jaarstuk	De jaarrekening over boekjaar 2019 is gedeponeerd op 25-09-2020.

Onderneming

Handelsnaam	UTS van der Geest Verhuizingen B.V.
Startdatum onderneming	04-07-2013 (datum registratie: 04-07-2013)
Activiteiten	SBI-code: 4942 - Verhuisvervoer SBI-code: 78202 - Uitleenbureaus
Werkzame personen	17

Vestiging

Vestigingsnummer	000027653110
Handelsnaam	UTS van der Geest Verhuizingen B.V.
Bezoekadres	Zuiderweg 90, 2289BR Rijswijk
Telefoonnummer	0703994241
Faxnummer	0703989746
Internetadres	www.utsvandergeest.nl
E-mailadres	info@utsvandergeest.nl
Datum vestiging	04-07-2013 (datum registratie: 04-07-2013)
Activiteiten	SBI-code: 4942 - Verhuisvervoer SBI-code: 78202 - Uitleenbureaus Het verzorgen van verhuizingen in binnen- en buitenland en de opslag van goederen. Ter beschikking stellen van arbeidskrachten.
Werkzame personen	17

WAARMERK
KAMER VAN KOOPHANDEL

Dit uittreksel is gewaarmerkt met een elektronische zegel en is een officieel bewijs van inschrijving in het Handelsregister. In Adobe Reader kunt u de elektronische zegel bovenin het scherm controleren. Meer informatie hierover vindt u op www.kvk.nl/egd. De Kamer van Koophandel adviseert dit uittreksel alleen digitaal te gebruiken zodat de integriteit van het document gewaarborgd en de elektronische zegel verifieerbaar blijft.

2020-12-08 11:00:02

KVK

Uittreksel Handelsregister
Kamer van Koophandel®

KvK-nummer 58304649

Enig aandeelhouder

Naam	R & R van der Geest Beheer B.V.
Bezoekadres	Zuiderweg 90, 2289BR Rijswijk
Ingeschreven onder KvK-nummer	70251371
Enig aandeelhouder sedert	08-12-2017 (datum registratie: 08-12-2017)

Bestuurder

Naam	R & R van der Geest Beheer B.V.
Bezoekadres	Zuiderweg 90, 2289BR Rijswijk
Ingeschreven onder KvK-nummer	70251371
Datum in functie	08-12-2017 (datum registratie: 08-12-2017)
Titel	Directeur
Bevoegdheid	Alleen/zelfstandig bevoegd

Gevolmachtigde

Naam	Middendorp, Hermanus Cornelis Wilhelmus Maria
Geboortedatum	15-07-1961
Datum in functie	01-09-2013 (datum registratie: 19-09-2013)
Titel	Vervoersmanager
Inhoud volmacht	Volledige volmacht
Aanvang (huidige) volmacht	01-12-2013

Uittreksel is vervaardigd op 08-12-2020 om 11.00 uur.

WAARMERK
KAMER VAN KOOPHANDEL

Dit uittreksel is gewaarmerkt met een elektronische zegel en is een officieel bewijs van inschrijving in het Handelsregister. In Adobe Reader kunt u de elektronische zegel bovenin het scherm controleren. Meer informatie hierover vindt u op www.kvk.nl/egd. De Kamer van Koophandel adviseert dit uittreksel alleen digitaal te gebruiken zodat de integriteit van het document gewaarborgd en de elektronische zegel verifieerbaar blijft.

2020-12-08 11:00:02

KVK

Uittreksel Handelsregister
Kamer van Koophandel®

KvK-nummer 60890142

De onderneming / organisatie wil niet dat haar adresgegevens worden gebruikt voor ongevraagde postreclame en verkoop aan de deur.

Rechtspersoon

RSIN	854105463
Rechtsvorm	Besloten Vennootschap
Statutaire naam	UTS Van der Lee/Cors De Jongh B.V.
Statutaire zetel	Utrecht
Eerste inschrijving handelsregister	19-06-2014
Datum akte van oprichting	18-06-2014
Geplaatst kapitaal	EUR 10.000,00
Gestort kapitaal	EUR 10.000,00
Deponering jaarstuk	De jaarrekening over boekjaar 2019 is gedeponeerd op 07-08-2020.

Onderneming

Handelsnamen	UTS Van der Lee/Cors De Jongh B.V. UTS Van der Lee UTS Cors De Jongh
Startdatum onderneming	18-06-2014 (datum registratie: 19-06-2014)
Activiteiten	SBI-code: 4942 - Verhuisvervoer SBI-code: 4941 - Goederenvervoer over de weg (geen verhuizingen) SBI-code: 78202 - Uitleenbureaus
Werkzame personen	18

Hoofdvestiging

Vestigingsnummer	000030042283
Handelsnamen	UTS Van der Lee/Cors De Jongh B.V. UTS Van der Lee UTS Cors De Jongh
Bezoekadres	Fermiweg 10 A, 3542CB Utrecht
Telefoonnummer	0302476000
Faxnummer	0302476005
Internetadres	www.utsvanderlee.nl
E-mailadres	info@utsvanderlee.nl
Datum vestiging	18-06-2014 (datum registratie: 19-06-2014)

WAARMERK
KAMER VAN KOOPHANDEL

Dit uittreksel is gewaarmerkt met een elektronische zegel en is een officieel bewijs van inschrijving in het Handelsregister. In Adobe Reader kunt u de elektronische zegel bovenin het scherm controleren. Meer informatie hierover vindt u op www.kvk.nl/egd. De Kamer van Koophandel adviseert dit uittreksel alleen digitaal te gebruiken zodat de integriteit van het document gewaarborgd en de elektronische zegel verifieerbaar blijft.

2021-04-06 09:18:46

KVK

Uittreksel Handelsregister
Kamer van Koophandel®

KvK-nummer 60890142

Activiteiten	SBI-code: 4942 - Verhuisvervoer SBI-code: 4941 - Goederenvervoer over de weg (geen verhuizingen) SBI-code: 78202 - Uitleenbureaus het verrichten van activiteiiten op het gebied van verhuizingen, transport, opslag en logistiek. Ter beschikking stellen van arbeidskrachten.
Werkzame personen	18

Enig aandeelhouder

Naam	TLS Beheer B.V.
Bezoekadres	Fermiweg 10 A, 3542CB Utrecht
Ingeschreven onder KvK-nummer	60888997
Enig aandeelhouder sedert	18-06-2014 (datum registratie: 19-06-2014)

Bestuurder

Naam	TLS Beheer B.V.
Bezoekadres	Fermiweg 10 A, 3542CB Utrecht
Ingeschreven onder KvK-nummer	60888997
Datum in functie	18-06-2014 (datum registratie: 19-06-2014)
Titel	Algemeen directeur
Bevoegdheid	Alleen/zelfstandig bevoegd

Gevolmachtigde

Naam	Westeneng, Nick
Geboortedatum	01-08-1987
Datum in functie	17-10-2019 (datum registratie: 17-10-2019)
Titel	Vervoersmanager
Inhoud volmacht	Volledige volmacht

Er kunnen functionarissen zijn die een uitsluitend tot vestigingen beperkte bevoegdheid hebben; deze worden alsdan vermeld op het uittreksel van de betreffende vestiging(en).

Vestiging(en)

Vestigingsnummer	000030042291
Handelsnaam	UTS Cors De Jongh
Bezoekadres	Radarweg 1, 1042AA Amsterdam

WAARMERK
KAMER VAN KOOPHANDEL

Dit uittreksel is gewaarmerkt met een elektronische zegel en is een officieel bewijs van inschrijving in het Handelsregister. In Adobe Reader kunt u de elektronische zegel bovenin het scherm controleren. Meer informatie hierover vindt u op www.kvk.nl/egd. De Kamer van Koophandel adviseert dit uittreksel alleen digitaal te gebruiken zodat de integriteit van het document gewaarborgd en de elektronische zegel verifieerbaar blijft.

2021-04-06 09:18:46

KVK

Uittreksel Handelsregister
Kamer van Koophandel®

KvK-nummer 60890142

Uittreksel is vervaardigd op 06-04-2021 om 09.18 uur.

WAARMERK
KAMER VAN KOOPHANDEL

Dit uittreksel is gewaarmerkt met een elektronische zegel en is een officieel bewijs van inschrijving in het Handelsregister. In Adobe Reader kunt u de elektronische zegel bovenin het scherm controleren. Meer informatie hierover vindt u op www.kvk.nl/egd. De Kamer van Koophandel adviseert dit uittreksel alleen digitaal te gebruiken zodat de integriteit van het document gewaarborgd en de elektronische zegel verifieerbaar blijft.

2021-04-06 09:18:46

KVK

Uittreksel Handelsregister
Kamer van Koophandel®

KvK-nummer 20126421

Rechtspersoon

RSIN	816116143
Rechtsvorm	Besloten Vennootschap
Statutaire naam	Van Egeraat Verhuizingen B.V.
Statutaire zetel	Bergen op Zoom
Eerste inschrijving handelsregister	08-08-2006
Datum akte van oprichting	04-08-2006
Geplaatst kapitaal	EUR 18.000,00
Gestort kapitaal	EUR 18.000,00
Deponering jaarstuk	De jaarrekening over boekjaar 2019 is gedeponeerd op 25-05-2020.

Onderneming

Handelsnamen	Van Egeraat Verhuizingen Van Egeraat Verhuizingen B.V. W. van Egeraat Verhuizingen
Startdatum onderneming	10-07-2006
Activiteiten	SBI-code: 4942 - Verhuisvervoer SBI-code: 4941 - Goederenvervoer over de weg (geen verhuizingen) SBI-code: 52109 - Opslag in distributiecentra en overige opslag (niet in tanks, koelhuizen e.d.) SBI-code: 4618 - Handelsbemiddeling gespecialiseerd in overige goederen SBI-code: 78202 - Uitleenbureaus
Werkzame personen	18

Hoofdvestiging

Vestigingsnummer	000020533632
Handelsnamen	Van Egeraat Verhuizingen B.V. W. van Egeraat Verhuizingen Van Egeraat Verhuizingen
Bezoekadres	Blankenweg 11, 4612RC Bergen op Zoom
Postadres	Postbus 72, 4600AB Bergen op Zoom
Telefoonnummer	0164212000
Faxnummer	0164212011
Internetadressen	www.egeraat.nl www.vanegeraat.nl

WAARMERK
KAMER VAN KOOPHANDEL

Een gewaarmerkt uittreksel is een officieel bewijs van inschrijving in het Handelsregister. Een papieren gewaarmerkt uittreksel is ondertekend, voorzien van een microtekst en uv-logo gedrukt op 'optisch dood' papier.

2021-01-26 07:19:06

KVK

Uittreksel Handelsregister
Kamer van Koophandel®

KvK-nummer 20126421

E-mailadres	info@vanegeraat.nl
Datum vestiging	10-07-2006
Deze rechtspersoon drijft de vestiging sinds	04-08-2006
Activiteiten	SBI-code: 4942 - Verhuisvervoer SBI-code: 4941 - Goederenvervoer over de weg (geen verhuizingen) SBI-code: 52109 - Opslag in distributiecentra en overige opslag (niet in tanks, koelhuizen e.d.) SBI-code: 4618 - Handelsbemiddeling gespecialiseerd in overige goederen SBI-code: 78202 - Uitleenbureaus De uitoefening van een verhuisbedrijf en een transportonderneming, beide zowel nationaal als internationaal. De opslag van inboedels en archieven alsmede de distributie van meubelen. Handelsbemiddeling specialiseerd in overige goederen. Uitlening van personeel.
Werkzame personen	18

Enig aandeelhouder

Naam	Dame B.V.
Bezoekadres	Blankenweg 11, 4612RC Bergen op Zoom
Ingeschreven onder KvK-nummer	20038547
Enig aandeelhouder sedert	07-09-2012 (datum registratie: 10-09-2012)

Bestuurders

Naam	Elegeert, Dominique Constant Clara
Geboortedatum	22-02-1964
Datum in functie	01-05-2014 (datum registratie: 05-05-2014)
Titel	Directeur
Bevoegdheid	Alleen/zelfstandig bevoegd

Naam	Tess B.V.
Bezoekadres	Broekstraat (O) 76, 3630 Maasmechelen , België
Ingeschreven in	Kruispuntbank van Ondernemingen Brussel, België onder nummer 0819.269.720
Datum in functie	14-01-2021 (datum registratie: 15-01-2021)
Titel	Directeur
Bevoegdheid	Alleen/zelfstandig bevoegd

WAARMERK
KAMER VAN KOOPHANDEL

Een gewaarmerkt uittreksel is een officieel bewijs van inschrijving in het Handelsregister. Een papieren gewaarmerkt uittreksel is ondertekend, voorzien van een microtekst en uv-logo gedrukt op 'optisch dood' papier.

2021-01-26 07:19:06

KVK

Uittreksel Handelsregister
Kamer van Koophandel®

KvK-nummer 20126421

Naam	ALRO B.V.
Bezoekadres	Hooiendonkstraat(HEF) 52, 2801 Mechelen, België
Ingeschreven in	Kruispuntbank van Ondernemingen Brussel, België onder nummer 0477.364.516
Datum in functie	14-01-2021 (datum registratie: 15-01-2021)
Titel	Directeur
Bevoegdheid	Alleen/zelfstandig bevoegd

Naam	Essers, Noël Lambert Maria Cornelis
Geboortedatum	31-12-1943
Datum in functie	14-01-2021 (datum registratie: 15-01-2021)
Titel	Directeur
Bevoegdheid	Alleen/zelfstandig bevoegd

Er kunnen functionarissen zijn die een uitsluitend tot vestigingen beperkte bevoegdheid hebben; deze worden alsdan vermeld op het uittreksel van de betreffende vestiging(en).

Vestiging(en)

Vestigingsnummer	000020533535
Handelsnamen	Van Egeraat Verhuizingen B.V. W. van Egeraat Verhuizingen
Bezoekadres	Bredaseweg 185, 4872LA Etten-Leur

Vestigingsnummer	000020533527
Handelsnamen	Van Egeraat Verhuizingen B.V. W. van Egeraat Verhuizingen
Bezoekadres	Nispensestraat 9, 4701CR Roosendaal

WAARMERK
KAMER VAN KOOPHANDEL

Een gewaarmerkt uittreksel is een officieel bewijs van inschrijving in het Handelsregister. Een papieren gewaarmerkt uittreksel is ondertekend, voorzien van een microtekst en uv-logo gedrukt op 'optisch dood' papier.

2021-01-26 07:19:06

KVK

Uittreksel Handelsregister
Kamer van Koophandel®

KvK-nummer 20126421

Uittreksel is vervaardigd op 26-01-2021 om 07.19 uur.
Voor uittreksel

C.M.H.L. Lourens, Manager Centrale Productie en Backoffice

WAARMERK
KAMER VAN KOOPHANDEL

Een gewaarmerkt uittreksel is een officieel bewijs van inschrijving in het Handelsregister. Een papieren gewaarmerkt uittreksel is ondertekend, voorzien van een microtekst en uv-logo gedrukt op 'optisch dood' papier.

2021-01-26 07:19:06

KVK

Uittreksel Handelsregister
Kamer van Koophandel®

KvK-nummer 02080640

Rechtspersoon

RSIN	812188998
Rechtsvorm	Besloten Vennootschap
Statutaire naam	Van Hoek Verhuizingen B.V.
Statutaire zetel	Gemeente Groningen
Eerste inschrijving handelsregister	16-05-2003
Datum akte van oprichting	15-05-2003
Datum akte laatste statutenwijziging	17-06-2010
Geplaatst kapitaal	EUR 36.000,00
Gestort kapitaal	EUR 36.000,00
Deponering jaarstuk	De jaarrekening over boekjaar 2019 is gedeponeerd op 10-06-2020.

Onderneming

Handelsnamen	Van Hoek Verhuizingen B.V. Tot Uw Dienst UTS Van Hoek Groningen J. Kemkers Verhuis- en Transportbedrijf Tj. van der Woude Verhuizingen
Startdatum onderneming	27-01-1962
Activiteiten	SBI-code: 4942 - Verhuisvervoer SBI-code: 4941 - Goederenvervoer over de weg (geen verhuizingen) SBI-code: 52109 - Opslag in distributiecentra en overige opslag (niet in tanks, koelhuizen e.d.)
Werkzame personen	23

Hoofdvestiging

Vestigingsnummer	000018324401
Handelsnamen	Van Hoek Verhuizingen B.V. Tot Uw Dienst UTS Van Hoek Groningen J. Kemkers Verhuis- en Transportbedrijf
Bezoekadres	Emdenweg 2, 9723TB Groningen
Telefoonnummer	0505422666
Faxnummer	0505423823

WAARMERK
KAMER VAN KOOPHANDEL

Een gewaarmerkt uittreksel is een officieel bewijs van inschrijving in het Handelsregister. Een papieren gewaarmerkt uittreksel is ondertekend, voorzien van een microtekst en uv-logo gedrukt op 'optisch dood' papier.

2021-01-29 13:05:44

KVK

Uittreksel Handelsregister
Kamer van Koophandel®

KvK-nummer 02080640

Internetadres	www.utsvanhoek.nl
Datum vestiging	27-01-1962
Deze rechtspersoon drijft de vestiging sinds	15-05-2003
Activiteiten	SBI-code: 4942 - Verhuisvervoer Het verzorgen van verhuizingen, meubel- transporten, de opslag van goederen voor derden, verpakkingen van inboedelgoederen voor emigratie en in het algemeen het uitoefenen van het vervoerdersbedrijf
Werkzame personen	19

Bestuurder

Naam	Vehave Beheer B.V.
Bezoekadres	Weidebloemenweg 48, 9302AD Roden
Ingeschreven onder KvK-nummer	50211994
Datum in functie	01-04-2014 (datum registratie: 10-04-2014)
Titel	Algemeen directeur
Bevoegdheid	Alleen/zelfstandig bevoegd

Er kunnen functionarissen zijn die een uitsluitend tot vestigingen beperkte bevoegdheid hebben; deze worden alsdan vermeld op het uittreksel van de betreffende vestiging(en).

Vestiging(en)

Vestigingsnummer	000041916514
Handelsnaam	Tj. van der Woude Verhuizingen
Bezoekadres	Felland-Noord 5, 9753TB Haren Gn

WAARMERK
KAMER VAN KOOPHANDEL

Een gewaarmerkt uittreksel is een officieel bewijs van inschrijving in het Handelsregister. Een papieren gewaarmerkt uittreksel is ondertekend, voorzien van een microtekst en uv-logo gedrukt op 'optisch dood' papier.

2021-01-29 13:05:44

KVK

Uittreksel Handelsregister
Kamer van Koophandel®

KvK-nummer 58720553

Rechtspersoon

RSIN	853153085
Rechtsvorm	Besloten Vennootschap
Statutaire naam	UTS Verkroost Nijmegen B.V.
Statutaire zetel	Nijmegen
Eerste inschrijving handelsregister	09-09-2013
Datum akte van oprichting	06-09-2013
Geplaatst kapitaal	EUR 100,00
Gestort kapitaal	EUR 100,00
Deponering jaarstuk	De jaarrekening over boekjaar 2019 is gedeponeerd op 17-03-2020.

Onderneming

Handelsnaam	UTS Verkroost Nijmegen B.V.
Startdatum onderneming	06-09-2013 (datum registratie: 09-09-2013)
Activiteiten	SBI-code: 4941 - Goederenvervoer over de weg (geen verhuizingen) SBI-code: 4942 - Verhuisvervoer SBI-code: 52109 - Opslag in distributiecentra en overige opslag (niet in tanks, koelhuizen e.d.)
Werkzame personen	29

Vestiging

Vestigingsnummer	000028056515
Handelsnaam	UTS Verkroost Nijmegen B.V.
Bezoekadres	Bijsterhuizen 1131, 6546AR Nijmegen
Postadres	Postbus 6579, 6503GB NIJMEGEN
Telefoonnummer	0243775322
Faxnummer	0243789227
Internetadres	www.utsverkroost.nl
E-mailadres	info@utsverkroost.nl
Datum vestiging	06-09-2013 (datum registratie: 09-09-2013)
Activiteiten	SBI-code: 4941 - Goederenvervoer over de weg (geen verhuizingen) SBI-code: 4942 - Verhuisvervoer SBI-code: 52109 - Opslag in distributiecentra en overige opslag (niet in tanks, koelhuizen e.d.)

WAARMERK
KAMER VAN KOOPHANDEL

Dit uittreksel is gewaarmerkt met een elektronische zegel en is een officieel bewijs van inschrijving in het Handelsregister. In Adobe Reader kunt u de elektronische zegel bovenin het scherm controleren. Meer informatie hierover vindt u op www.kvk.nl/egd. De Kamer van Koophandel adviseert dit uittreksel alleen digitaal te gebruiken zodat de integriteit van het document gewaarborgd en de elektronische zegel verifieerbaar blijft.

2021-02-03 13:14:00

KVK

Uittreksel Handelsregister
Kamer van Koophandel®

KvK-nummer 58720553

	Het faciliteren van logistieke activiteiten, opslag (archief en kunstopslag), warehousing, het uitvoeren van transport van (inter-)nationale verhuizingen, het handelen in en verkopen van roerende en onroerende zaken, het geven van adviezen.
Werkzame personen	29

Enig aandeelhouder

Naam	Malaga Holding B.V.
Bezoekadres	Hogewaldstraat 18 b, 6641KE Beuningen Gld
Ingeschreven onder KvK-nummer	58718974
Enig aandeelhouder sedert	06-09-2013 (datum registratie: 09-09-2013)

Bestuurder

Naam	Malaga Holding B.V.
Bezoekadres	Hogewaldstraat 18 b, 6641KE Beuningen Gld
Ingeschreven onder KvK-nummer	58718974
Datum in functie	06-09-2013 (datum registratie: 09-09-2013)
Bevoegdheid	Alleen/zelfstandig bevoegd

Gevolmachtigde

Naam	Roorda, Marjolein Jolanda
Geboortedatum	14-12-1965
Datum in functie	01-10-2014 (datum registratie: 02-10-2014)
Titel	Procuratiehouder
Inhoud volmacht	Volledige volmacht

Uittreksel is vervaardigd op 03-02-2021 om 13.14 uur.

WAARMERK
KAMER VAN KOOPHANDEL

Dit uittreksel is gewaarmerkt met een elektronische zegel en is een officieel bewijs van inschrijving in het Handelsregister. In Adobe Reader kunt u de elektronische zegel bovenin het scherm controleren. Meer informatie hierover vindt u op www.kvk.nl/egd. De Kamer van Koophandel adviseert dit uittreksel alleen digitaal te gebruiken zodat de integriteit van het document gewaarborgd en de elektronische zegel verifieerbaar blijft.

2021-02-03 13:14:00

Certificaat van CO_2-Compensatie door Groenbalans

groenbalans

Certificaat van CO_2-Compensatie

Groenbalans verklaart dat

de CO_2-uitstoot ter grootte van 3.121 ton CO_2 over 2020
CO_2-neutraal is gemaakt door de inzet van
Gold Standard credits door de volgende UTS vestigingen:

- UTS Abbink (Den Haag en Rotterdam)
- UTS Bernardt (Elsloo en Eindhoven)
- UTS Grijpma
- UTS Hersevoort
- UTS Van den Berg
- UTS Van der Geest
- UTS Van der Lee / Cors de Jongh (Utrecht en Amsterdam)
- UTS Van Egeraat
- UTS Van Hoek
- UTS Verkroost

De Gold Standard credits zijn afkomstig van
een windturbine project in Taiwan

Meer informatie over deze rechten en de daaraan verbonden
emissiereducties en duurzame (energie) projecten is te vinden op
www.groenbalans.nl

Groenbalans BV
Uitgiftedatum: 12 april 2021

Inkoop groene elektriciteit UTS Bernardt

Stroometiket 2020

GREEN CHOICE

GROENE STROOM	CONSUMENTENMARKT	ZAKELIJKE MARKT	GREENCHOICE	GREENCHOICE GROEP*	100% NL WIND	100% NL ZON	100% NL BIOMASSA
NL Zon	16%	3%	9%	9%	-	100%	-
EU Zon	-	-	-	1%	-	-	-
NL Wind	79%	50%	63%	59%	100%	-	-
EU Wind	-	-	-	-	-	-	-
NL Biomassa	5%	46%	28%	31%	-	-	100%
EU Biomassa	-	-	-	-	-	-	-
NL Waterkracht	-	-	-	-	-	-	-
EU Waterkracht	-	-	-	-	-	-	-
NL Totaal	100%	100%	100%	99%	100%	100%	100%
EU Totaal	-	-	-	1%	-	-	-

Door afrondingsverschillen kan er een totaal ontstaan dat ongelijk is aan 100%.

* In 2020 leverden we energie vanuit meerdere merken: Greenchoice, Qurrent, Huismerk Energie en De Groene Stroomfabriek. We leverden naast genoemde bronnen ook Nederlandse groene stroom uit waterkracht. Dat was 0.01% van het totaal van de Greenchoice Groep. Door afronding is dit 0% op het stroometiket van de groep.

100% groene stroom

Al onze stroom wordt duurzaam opgewekt met wind, zon en biomassa.
Wij maken geen gebruik van steenkool, aardolie of nucleaire energie.
Hierdoor zijn er geen milieugevolgen van de stroom die wij leveren.

Vanaf 2021 leveren we aan onze particuliere klanten geen groene stroom meer uit biomassa. Zij krijgen alleen nog stroom die door de wind en de zon is opgewekt. Het zijn alternatieven voor biomassa die als energiebron beter scoren op duurzaamheid en daarom de voorkeur verdienen.

Stroometiket 2020

GREEN CHOICE

GROENE STROOM	GROEN & VRIJ, GROENMIX, GROENGARANTIE	ZAKELIJKE MIX	LTO ENERGIE VAN BOEREN	100% NL WATERKRACHT
NL Zon	22%	10%	5%	-
EU Zon	-	-	-	-
NL Wind	70%	39%	19%	-
EU Wind	-	-	-	-
NL Biomassa	8%	51%	76%	-
EU Biomassa	-	-	-	-
NL Waterkracht	-	-	-	100%
EU Waterkracht	-	-	-	-
NL Totaal	100%	100%	100%	100%
EU Totaal	-	-	-	-

Door afrondingsverschillen kan er een totaal ontstaan dat ongelijk is aan 100%.

100% groene stroom

Al onze stroom wordt duurzaam opgewekt met wind, zon en biomassa.
Wij maken geen gebruik van steenkool, aardolie of nucleaire energie.
Hierdoor zijn er geen milieugevolgen van de stroom die wij leveren.

Vanaf 2021 leveren we aan onze particuliere klanten geen groene stroom meer uit biomassa. Zij krijgen alleen nog stroom die door de wind en de zon is opgewekt. Het zijn alternatieven voor biomassa die als energiebron beter scoren op duurzaamheid en daarom de voorkeur verdienen.

3210569

UTS Bernardt B.V.
Dhr.
Business Park Stein 161
6181MA ELSLOO

2042/4210

Rotterdam, 7 mei 2021

Betreft: Jaarnota

Geachte heer ,

Hierbij ontvangt u van Greenchoice uw jaarnota. Deze jaarnota hebben wij opgemaakt met de van u ontvangen meterstanden.

De termijnbedragen die Greenchoice heeft ontvangen in de periode waarover deze nota gaat, zijn in deze nota verwerkt. Alle bedragen die wij daarna ontvangen, worden verrekend op uw eerstvolgende nota.

In uw persoonlijk dossier op www.greenchoice.nl kunt u extra informatie vinden over een uitsplitsing van de tarieven van deze nota.
Tevens kunt u via uw persoonlijk dossier uw termijnbedrag wijzigen indien gewenst.

Met vriendelijke groet,

Mark Manders
Hoofd Facturatie

Greenchoice
Kruisplein 15
3014 DB Rotterdam

tel. +31 (0)10 850 06 61
zakelijk@greenchoice.nl
www.greenchoice.nl/zakelijk

IBAN NL18 INGB 0005 3092 82
btw-nr NL8115.17.512.B01
KvK 24103685

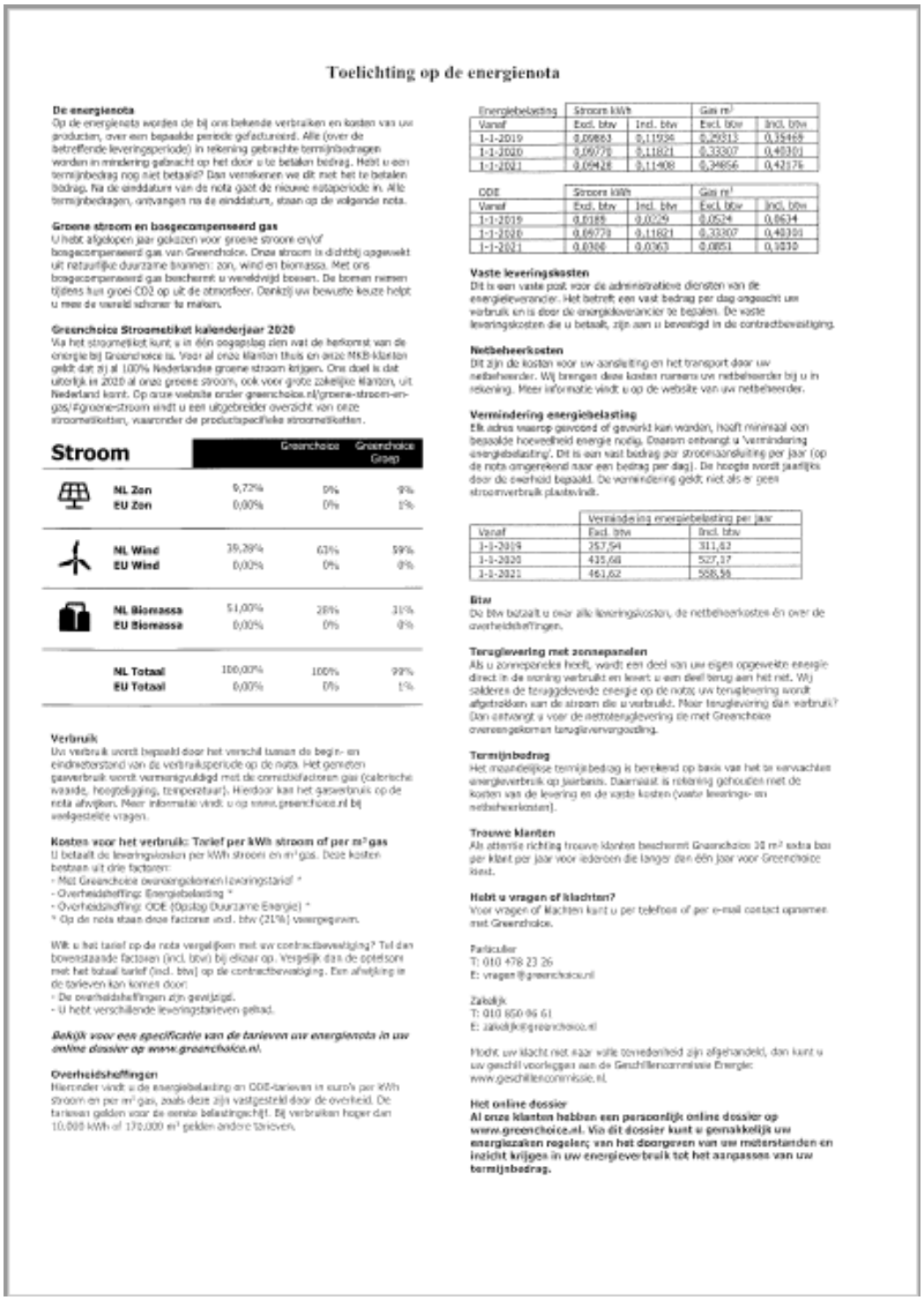

Toelichting op de energienota

De energienota
Op de energienota worden de bij ons bekende verbruiken en kosten van uw producten, over een bepaalde periode gefactureerd. Alle (over de betreffende leveringsperiode) in rekening gebrachte termijnbedragen worden in mindering gebracht op het door u te betalen bedrag. Hebt u een termijnbedrag nog niet betaald? Dan verrekenen we dit met het te betalen bedrag. Na de einddatum van de nota gaat de nieuwe factuurperiode in. Alle termijnbedragen, ontvangen na de einddatum, staan op de volgende nota.

Groene stroom en biogecompenseerd gas
U hebt afgelopen jaar gekozen voor groene stroom en/of biogecompenseerd gas van Greenchoice. Onze stroom is dichtbij opgewekt uit natuurlijke duurzame bronnen: zon, wind en biomassa. Met ons biogascompenseerd gas beschermt u wereldwijd bossen. De bomen nemen tijdens hun groei CO2 op uit de atmosfeer. Dankzij uw bewuste keuze helpt u mee de wereld schoner te maken.

Greenchoice Stroometiket kalenderjaar 2020
Via het stroometiket kunt u in één oogopslag zien wat de herkomst van de energie bij Greenchoice is. Voor al onze klanten thuis en onze MKB-klanten geldt dat zij al 100% Nederlandse groene stroom krijgen. Ons doel is dat uiteindelijk in 2020 al onze groene stroom, ook voor grote zakelijke klanten, uit Nederland komt. Op onze website onder greenchoice.nl/groene-stroom-en-gas/#groene-stroom vindt u een uitgebreider overzicht van onze stroometiketten, waaronder de productspecifieke stroometiketten.

Stroom		Greenchoice	Greenchoice Groep
	NL Zon	9,72%	9%
	EU Zon	0,00%	0%	1%
	NL Wind	39,28%	63%	59%
	EU Wind	0,00%	0%	0%
	NL Biomassa	51,00%	28%	31%
	EU Biomassa	0,00%	0%	0%
	NL Totaal	100,00%	100%	99%
	EU Totaal	0,00%	0%	1%

Verbruik
Uw verbruik wordt bepaald door het verschil tussen de begin- en eindmeterstand van de verbruiksperiode op de nota. Het gemeten gasverbruik wordt vermenigvuldigd met de omrekenfactoren gas (calorische waarde, hoogteligging, temperatuur). Hierdoor kan het gasverbruik op de nota afwijken. Meer informatie vindt u op www.greenchoice.nl bij veelgestelde vragen.

Kosten voor het verbruik: Tarief per kWh stroom of per m³ gas
U betaalt de leveringskosten per kWh stroom en m³ gas. Deze kosten bestaan uit drie factoren:
- Met Greenchoice overeengekomen (vaste) leveringstarief *
- Overheidsheffing: Energiebelasting *
- Overheidsheffing: ODE (Opslag Duurzame Energie) *
* Op de nota staan deze factoren incl. btw (21%) weergegeven.

Wilt u het tarief op de nota vergelijken met uw contractbevestiging? Tel dan bovenstaande factoren (incl. btw) bij elkaar op. Vergelijk dan de optelsom met het totaal tarief (incl. btw) op de contractbevestiging. Een afwijking in de tarieven kan komen door:
- De overheidsheffingen zijn gewijzigd.
- U hebt verschillende leveringstarieven gehad.

Bekijk voor een specificatie van de tarieven uw energienota in uw online dossier op www.greenchoice.nl.

Overheidsheffingen
Hieronder vindt u de energiebelasting en ODE-tarieven in euro's per kWh stroom en per m³ gas, zoals deze zijn vastgesteld door de overheid. De tarieven gelden voor de eerste belastingschijf. Bij verbruiken hoger dan 10.000 kWh of 170.000 m³ gelden andere tarieven.

Energiebelasting	Stroom kWh		Gas m³	
Vanaf	Excl. btw	Incl. btw	Excl. btw	Incl. btw
1-1-2019	0,09863	0,11934	0,29513	0,35669
1-1-2020	0,09778	0,11821	0,33307	0,40301
1-1-2021	0,09428	0,11408	0,34856	0,42176

ODE	Stroom kWh		Gas m³	
Vanaf	Excl. btw	Incl. btw	Excl. btw	Incl. btw
1-1-2019	0,0189	0,0229	0,0524	0,0634
1-1-2020	0,09778	0,11821	0,33307	0,40301
1-1-2021	0,0308	0,0363	0,0851	0,1030

Vaste leveringskosten
Dit is een vaste post voor de administratieve diensten van de energieleverancier. Het betreft een vast bedrag per dag ongeacht uw verbruik en is door de energieleverancier te bepalen. De vaste leveringskosten die u betaalt, zijn aan u bevestigd in de contractbevestiging.

Netbeheerkosten
Dit zijn de kosten voor uw aansluiting en het transport door uw netbeheerder. Wij brengen deze kosten namens uw netbeheerder bij u in rekening. Meer informatie vindt u op de website van uw netbeheerder.

Vermindering energiebelasting
Elk adres waarop gewoond of gewerkt kan worden, heeft minimaal een bepaalde hoeveelheid energie nodig. Daarom ontvangt u 'vermindering energiebelasting'. Dit is een vast bedrag per stroomaansluiting per jaar (op de nota omgerekend naar een bedrag per dag). De hoogte wordt jaarlijks door de overheid bepaald. De vermindering geldt niet als er geen stroomverbruik plaatsvindt.

	Vermindering energiebelasting per jaar	
Vanaf	Excl. btw	Incl. btw
1-1-2019	257,54	311,62
1-1-2020	435,68	527,17
1-1-2021	461,62	558,56

Btw
De btw betaalt u over alle leveringskosten, de netbeheerkosten én over de overheidsheffingen.

Teruglevering met zonnepanelen
Als u zonnepanelen heeft, wordt een deel van uw eigen opgewekte energie direct in de woning verbruikt en levert u een deel terug aan het net. Wij salderen de teruggeleverde energie op de nota; uw teruglevering wordt afgetrokken van de stroom die u verbruikt. Meer teruglevering dan verbruik? Dan ontvangt u voor de nettoteruglevering die met Greenchoice overeengekomen terugleververgoeding.

Termijnbedrag
Het maandelijkse termijnbedrag is berekend op basis van het te verwachten energieverbruik op jaarbasis. Daarnaast is rekening gehouden met de kosten van de levering en de vaste kosten (vaste leverings- en netbeheerkosten).

Trouwe klanten
Als attentie richting trouwe klanten beschermt Greenchoice 10 m² extra bos per klant per jaar voor iedereen die langer dan één jaar voor Greenchoice kiest.

Hebt u vragen of klachten?
Voor vragen of klachten kunt u per telefoon of per e-mail contact opnemen met Greenchoice.

Particulier
T: 010 478 23 26
E: vragen@greenchoice.nl

Zakelijk
T: 010 850 06 61
E: zakelijk@greenchoice.nl

Hoopt uw klacht niet naar volle tevredenheid zijn afgehandeld, dan kunt u uw geschil voorleggen aan de Geschillencommissie Energie: www.geschillencommissie.nl.

Het online dossier
Al onze klanten hebben een persoonlijk online dossier op www.greenchoice.nl. Via dit dossier kunt u gemakkelijk uw energiezaken regelen; van het doorgeven van uw meterstanden en inzicht krijgen in uw energieverbruik tot het aanpassen van uw termijnbedrag.

Jaarnota

UTS Bernardt B.V.
Dhr.
Business Park Stein 161
6181MA ELSLOO

Klantnummer : 1354008
Notadatum : 7 mei 2021
Notanummer : JN088523917

☎: Bij storingen belt u 0800 9009
Productsoort: Groene energie

In de onderstaande tarieven is de leveringsprijs van uw contract verwerkt.
Een verdere uitsplitsing van de tarieven is te vinden in uw persoonlijk dossier op www.greenchoice.nl.

Groene stroom **Capaciteit** t/m E3x25 **EAN-code** 871688720000015573
Leveringsadres: Flight Forum 3525 , EINDHOVEN

	Beginstand 07-05-2020	Eindstand 06-05-2021	Verbruik	Tarief (excl. btw)	Bedrag (excl. btw)	Bedrag (incl. btw)
Levering enkeltarief	26.570	29.763	3.193 kWh	0,06413	204,77	247,77
Energiebelasting			3.193 kWh	0,09653	308,21	372,93
Opslag duurzame energie			3.193 kWh	0,02822	90,12	109,05
Vaste leveringskosten			364 dagen	0,15622	56,86	68,80
Nettobeheerkosten			364 dagen	0,53948	196,37	237,61
Vermindering energiebelasting			364 dagen	-1,21591	-442,59	-535,54
			Totaal stroom (btw: € 86,88)		€ 413,74	€ 500,62

Gas Bosgecompenseerd **Capaciteit** t/m G6 **EAN-code** 871717720000017462
Leveringsadres: Flight Forum 3525 , EINDHOVEN

	Beginstand 07-05-2020	Eindstand 05-05-2021	Verbruik	Tarief (excl. btw)	Bedrag (excl. btw)	Bedrag (incl. btw)
Verbruik*	35.355	37.654	2.283 m³*	0,24307	554,94	671,48
Energiebelasting			2.283 m³*	0,34219	781,23	945,28
Opslag duurzame energie			2.283 m³*	0,08198	187,17	226,47
Vaste leveringskosten			363 dagen	0,15622	56,70	68,61
Nettobeheerkosten			363 dagen	0,40138	145,70	176,30
* het verbruik is berekend met een gascorrectiefactor van 0,98402			Totaal gas (btw: € 362,40)		€ 1.725,74	€ 2.088,14

Termijnbedragen (zie specificatie in bijlage)	**Bedrag**
Af: verrekende termijnbedragen tot 6 mei 2021 (incl. btw: € -672,67)	€ -3.676,00

Notabedrag	**€ -1.287,24**
Openstaand bedrag	€ 323,00
Termijnbedrag maand juni	€ 257,00
Door u te ontvangen	**€ -707,24**

Uw termijnbedrag is vanaf juni € 257,00. Uw geschat jaarverbruik is 3424 kWh en 2866 m3 per jaar.	Het te ontvangen bedrag (€ -707,24) wordt omstreeks 10 juni 2021 bijgeschreven op uw IBAN XXXXXXXXXXXX331. Over de maand juni ontvangt u nog een termijnnota. De termijnnota is al verrekend op deze jaarnota en hoeft u niet los over te maken. Ontvangen bedragen na 6 mei 2021 worden verrekend op de volgende nota.

Btw-specificatie	**Btw grondslag**	**Btw totaal**
Greenchoice	21% over 1.797,41	377,44
Netbeheerder E Enexis Brabant (btw-nr. NL809561074B01)	21% over 196,37	41,24
Netbeheerder G Enexis Brabant (btw-nr. NL809561074B01)	21% over 145,70	30,60
Btw in verrekende termijnbedragen	21% over -3.203,33	-672,67
Totaal btw	**€ -1.063,85**	**€ -223,39**

Namens u beschermt Greenchoice 40 m2 oerbos.

Greenchoice
Kruisplein 15
3014 DB Rotterdam

tel. +31 (0)10 850 06 61
zakelijk@greenchoice.nl
www.greenchoice.nl/zakelijk

IBAN NL18 ENGB 0005 3092 82
btw-nr NL8115.17.512.B01
KvK 24302685

Bijlage: uitsplitsing termijnbedragen	Bedrag
jun '20	-323,00
jul '20	-323,00
aug '20	-323,00
sep '20	-323,00
okt '20	-323,00
nov '20	-323,00
dec '20	-323,00
jan '21	-323,00
feb '21	-323,00
mrt '21	-323,00
apr '21	-323,00
mei '21	-323,00
Af: verrekende termijnbedragen (incl. btw: € -672,67)	€ -3.876,00

Greenchoice
Kruisplein 15
3014 DB Rotterdam

tel. +31 (0)10 850 06 61
zakelijk@greenchoice.nl
www.greenchoice.nl/zakelijk

IBAN NL18 INGB 0005 3092 82
btw-nr NLB115.17.512.B01
KvK 24302685

Groene elektriciteit UTS Van der Geest Verhuizingen

uw product

E EnecoZakelijk <EnecoZakelijk@eneco.com>
Aan Info UTS van der Geest | UTS Van der Geest Verhuizingen B.V.

Beantwoorden | Al

Beste relatie,

Hierbij bevestig ik dat u net als al onze klanten groene strrom van ons heeft opgewekt in Nedrlandse Windparken .
Met vriendelijke groet,

Peter van der Zande
Klantadviseur

Eneco

Eneco Zakelijk
Klantenservice
enecozakelijk@eneco.com

Postbus 1014
3000 BA Rotterdam
www.eneco.nl/zakelijk
Of stel je vraag aan de Eneco digitale assistent

Dit e-mailbericht is bestemd voor de geadresseerde(n) en kan vertrouwelijk zijn. Gebruik door anderen dan de geadresseerde(n) is verboden. Als dit bericht niet voor u bestemd is, wordt u vriendelijk verzocht dit aan de afzender te melden en het bericht te vernietigen. Eneco staat geregistreerd bij de Kamer van Koophandel onder nummer KvK 34102303.

Eneco

Services

Postbus 1014, 3000 BA Rotterdam

UTS van der Geest Verhuizingen B.V.
Zuiderweg 90--92
2289 BR RIJSWIJK ZH

Eneco Services B.V.
Eneco Zakelijk
Postbus 1014
3000 BA Rotterdam
T 010 - 8906988
E enecozakelijk@eneco.com
I www.eneco.nl/zakelijk

KvK 34102303
NL10ABNA 0240120000
BIC ABNANL2A
BTW nr. NL8065.49.221.B01

Datum: 03-02-2021
Uw klantnummer: 34659407-1
Onderwerp: Uw jaarnota en nieuwe termijnbedrag

Beste relatie,

Hierbij ontvangt u uw jaarnota. Per saldo ontvangen wij nog € 237,03 van u.

Uw jaarnota
Bijgaand vindt u uw jaarnota. U heeft minder verbruikt dan voorzien. Daarom krijgt u van ons € 1.083,97 terug.

Uw termijnbedrag
Uw nieuwe termijnbedrag is € 1.321,00.

Verrekening
Samen met uw nieuwe termijnbedrag moet u dus nog € 237,03 aan ons betalen.
We schrijven dit bedrag op 26 februari 2021 van uw rekening af.

Heeft u vragen?
Op eneco.nl/zakelijk vindt u antwoord op de meestgestelde vragen. Staat uw vraag er niet bij? Bel dan Eneco Zakelijk op 010 - 8906988. Wij zijn bereikbaar op werkdagen van 8.00 tot 18.00 uur.

Met vriendelijke groet,

Julien Boonen
Directeur

Begrippenlijst

Voorblad	Toelichting
Leveringskosten voor stroom en gas	De kosten die wij u in rekening brengen voor de levering van stroom en gas bestaan uit 2 delen: • variabele leveringskosten; dit zijn de kosten voor de door u verbruikte hoeveelheid (kWh of m^3) vermenigvuldigd met de met u overeengekomen prijs, • vaste leveringskosten (voorheen vastrecht genoemd) zijn de kosten ongeacht de hoogte van uw verbruik.
Overheidsheffingen op stroom en gas (af te dragen aan de Belastingdienst)	De overheid heft per kWh stroom en m^3 gas belasting. Wij dragen dit af aan de Belastingdienst: • energiebelasting; een heffing op stroom en gas ingevoerd om verbruikers te stimuleren zuinig en bewust met energie om te gaan, • opslag duurzame energie; een opslag op stroom en gas ingevoerd om de uitgaven ter stimulering van duurzame energie te dekken.
Netbeheerkosten voor stroom en gas (door uw regionale netbeheerder)	Dit zijn de kosten voor uw aansluiting en voor het transport door de netbeheerder. De opbouw van deze kosten vindt u op de website van uw netbeheerder. Het bedrag wordt door ons namens de netbeheerder bij u in rekening gebracht. Wie uw netbeheerder is, is op de nota aangegeven. Op www.eneco.nl/netbeheerder kunt u meer informatie vinden over uw netbeheerder.
Overige producten en diensten van Eneco	Onder deze post berekenen wij alle andere producten van Eneco naast stroom en gas. Een uitsplitsing van de bedragen vindt u in de specificatie. Meer informatie over deze producten vindt u op de volgende websites: • warmte, Koude en Warm tapwater: eneco.nl/warmte • Toon®: eneco.nl/toonsupport • verwarmingsapparatuur en onderhoud: eneco.nl/cv-en-onderhoud • administratiekosten: eneco.nl/mkb
Btw	De btw betaalt u over alle leveringskosten, overheidsheffingen, netbeheerkosten en overige producten en diensten tenzij anders aangegeven op de nota.
Nieuw termijnbedrag	Wij hebben uw nieuwe termijnbedrag berekend op basis van uw verbruik in de afgelopen periode en de huidige en te verwachten prijzen. Als u verwacht dat uw verbruik de komende periode flink zal wijzigen, dan raden wij u aan het termijnbedrag aan te laten passen.
Specificatie	**Toelichting**
EAN-code	De EAN-code is een uniek nummer waarmee wij uw aansluiting kunnen herkennen. Elke stroom- en gasaansluiting in Nederland heeft een EAN-code.
Meterstanden	Dit zijn de begin- en eindstanden die wij gebruikt hebben om uw verbruik in de afgelopen periode te berekenen. Onder de meterstanden staat aangegeven hoe wij de standen hebben ontvangen. Staat er een sterretje, dan is er sprake van een berekening. Deze stand is berekend op basis van het historisch verbruik op uw locatie.
Enkeltarief, normaaltarief en daltarief	U betaalt het enkeltarief als uw meter één (actief) telwerk heeft. Al het verbruik wordt tegen dezelfde prijs (het enkeltarief) afgerekend. Wanneer uw meter twee (actieve) telwerken heeft, kunt u er voor kiezen dat u voor het verbruik in de daluren het daltarief betaalt. De daluren zijn van 23:00 tot 7:00 uur, in het weekeinde en op feestdagen. In de overige uren betaalt u dan het normaaltarief. In delen van Brabant en Limburg beginnen de daluren op werkdagen op 21:00 uur. Dit is afhankelijk van uw netbeheerder.
Correctiefactoren gas	De meterstand op uw gasmeter wordt achteraf gecorrigeerd voor calorische waarde en (eventueel) voor temperatuur en hoogteligging: • de calorische waarde is de hoeveelheid energie in een kubieke meter (m^3) gas. De netbeheerder van het landelijk gastransportnet stelt maandelijks de calorische waarde van het geleverde gas vast, • het volume van het geleverde gas is afhankelijk van de temperatuur in uw gasmeter. Als uw meter geen correctie toepast op de temperatuur van het geleverde gas, corrigeren wij het met een standaardfactor. • het volume van het geleverde gas is afhankelijk van de hoogteligging. Hoogteligging betekent de hoogte boven NAP. Afhankelijk van de hoogte boven NAP corrigeren wij het volume met een standaardfactor. U ziet het totaal van deze factoren bij "Uw verbruik over afgelopen periode" in de kolom "factor".
Terugleververgoeding	Wekt u zelf stroom op, bijvoorbeeld met zonnepanelen? U kunt deze stroom direct gebruiken. De stroom die u niet direct gebruikt, levert u via uw aansluiting terug aan het openbare net. Dit heet teruglevering. Gebruikt u op een bepaald moment meer stroom dan u kunt opwekken, dan gebruikt u stroom uit het openbare net. De door u teruggeleverde en verbruikte hoeveelheid stroom mag u op jaarbasis tegen elkaar wegstrepen. Dat noemen we *salderen*. U betaalt dus alleen uw netto verbruik per jaar (*). Wij salderen de teruggeleverde stroom eerst met de verbruikte stroom op uw normaaltarief telwerk. Blijft er nog teruggeleverde stroom over, dan salderen wij dat met uw verbruik op het daltarief telwerk. Blijkt na deze verrekening dat u meer stroom heeft teruggeleverd dan verbruikt, dan ontvangt u hiervoor van ons een terugleververgoeding. * Loopt de meter achteruit als u teruglevert, dan registreert de meter altijd uw nettoverbruik.
Regiotoeslag gas	De kosten die wij u in rekening brengen voor gas zijn voor een deel afhankelijk van waar u woont. Hoe verder van Slochteren (Groningen), hoe hoger de kosten. Deze kosten worden door de netbeheerder van het landelijk gastransportnet aan ons in rekening gebracht.
Vermindering energiebelasting	Op de energiebelasting ontvangt u een belastingvermindering. Dit is een vast bedrag per stroomaansluiting met verblijfsfunctie over een verbruiksperiode van een jaar.
Gemiddelde tarieven	U ziet op uw jaarnota gemiddelde tarieven over de notaperiode. Overheidsheffingen en netbeheerkosten veranderen ieder jaar per 1 januari. Voor leveringstarieven is dat afhankelijk van uw contract. Achteraf berekenen wij het gemiddelde tarief. De tarieven voor overheidsheffingen en netbeheerkosten op uw nota wijken daardoor af van de tarieven op uw contract. U kunt voor overheidsheffingen en netbeheerkosten geen prijsafspraken met ons maken.

Eneco

Jaarnota MKB

Services
Eneco Services B.V.
Eneco Zakelijk
Postbus 1014
3000 BA Rotterdam
T 010 - 8906988
E enecozakelijk@eneco.com
I www.eneco.nl/zakelijk
Storingen E & G: 0800 - 9009 (gratis)

Postbus 1014, 3000 BA Rotterdam

UTS van der Geest Verhuizingen B.V.
Zuiderweg 90--92
2289 BR RIJSWIJK ZH

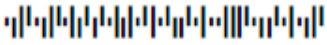

Pagina : 1 van 6

Klantnummer : 34659407-1
Notanummer : 812173883
Notadatum : 7 februari 2021
Vervaldatum : 2 maart 2021
Periode : februari 2021

Eneco Services B.V. factureert en int namens de op deze nota genoemde partijen.

Locatie: Zuiderweg 90 -92 2289 BR RIJSWIJK ZH

1	**Eneco MKB** Levering van energie	€	4.861,70
2	**Energiebelasting op levering**	€	7.993,43
3	**Netbeheer** door Stedin Netbeheer B.V.	€	1.792,90
4	**Overige producten, diensten en heffingen**	€	0,00
	Totale kosten incl. btw	€	**14.648,03**
	Reeds in rekening gebracht over de periode (incl. btw)	€	15.732,00
	Te ontvangen incl. € 188,01 btw	**€**	**1.083,97**

Heeft u vragen?
Antwoord op vragen over de jaarnota vindt u op onze website **eneco.nl/zakelijk**.

Eneco levert uitsluitend 100% groene stroom. Ons product HollandseWind®, windstroom opgewekt in Nederlandse windmolenparken, is gecertificeerd met het officiële Milieukeur van SMK.

Uw verbruik vergelijken met uw branche? Doe de Besparingsverkenner op www.eneco.nl/duurzaamondernemen en bespaar op uw energiekosten. Meer weten over duurzaam ondernemen? Kijk ook op www.mvonederland.nl.

Slimme meters werken met een ander signaal dan gewone meters. Daarom zetten de netbeheerders vanaf 1 juli 2021 het TF-signaal uit. Dit signaal geeft door wanneer het dag- en nachtverbruik in gaat. Heeft u geen slimme meter, dan kunt u onze stroom niet meer tegen dubbeltarief ontvangen en krijgt u onze stroom tegen enkeltarief. Het TF-signaal wordt soms ook gebruikt door andere apparaten zoals een boiler of koelinstallatie. Wilt u gebruik blijven maken van dubbeltarief, dan kunt u bij uw netbeheerder terecht met vragen over het plaatsen van een slimme meter en de eventuele kosten.

Totale kosten incl. btw worden op de vervolgpagina's nader gespecificeerd.

Heeft u een vraag aan ons en wilt u zelf bepalen wanneer u teruggebeld wordt? Maak dan een belafspraak op **eneco.nl/belafspraak**.

Btw-overzicht (in €)	Btw-%	Notabedrag excl. btw	Btw op deze nota	Reeds in rekening gebrachte btw	Saldo btw
Eneco MKB	21 %	10.624,07	2.231,06	-2.419,80	-188,74
Eneco Services B.V.	21 %	0,00	0,00	-0,48	-0,48
Stedin Netbeheer B.V.	21 %	1.481,73	311,17	-309,96	1,21
Totaal		12.105,80	2.542,23	-2.730,24	-188,01

Meer btw-informatie vindt u in de specificatie bij deze nota

Eneco Services B.V., KvK 34102303, NL10ABNA 0240120000, BIC ABNANL2A, BTW nr. NL8065.49.221.B01 03-02-2021 03:05:19

Specificatie jaarnota MKB

Klantnummer : 34659407-1
Notanummer : 812173883
Notadatum : 7 februari 2021
Vervaldatum : 2 maart 2021
Pagina : 2 van 6

Locatie: Zuiderweg 90 -92 2289 BR RIJSWIJK ZH
EAN-code Stroom : 871689290800643027
EAN-code Gas : 871689290801483363

Verbruik	Meternummer	Van	Tot	Beginstand	Eindstand	Factor	Verbruik
Stroom daltarief (kWh)	50538327	29-01-2020	02-02-2021	450900	463924 [1]	1	13024
Stroom normaaltarief (kWh)	50538327	29-01-2020	02-02-2021	197654	230939 [1]	1	33285
Gas (m^3)	4335900057004 7114	29-01-2020	02-02-2021	29387	35599 [1]	0.99887	6205

[1] *Door u aan ons doorgegeven*

1 Eneco MKB	Verbruik	Tarief		Bedrag	
Levering van stroom					
Elektriciteitsprofiel 2 (3x35 Ampère t/m 3x80 Ampère)					
Verbruik stroom (daltarief) (29-01-2020/01-04-2020)	2228 kWh	0,04033 *	€	89,86	21% btw
Verbruik stroom (normaaltarief) (29-01-2020/01-04-2020)	5976 kWh	0,05289 *	€	316,07	
Vaste leveringskosten voor stroom (11-02-2020/01-04-2020)	1,657 maand	4,39000 *	€	7,27	
Verbruik stroom (daltarief) (01-04-2020/23-04-2020)	706 kWh	0,06302	€	44,49	
Verbruik stroom (normaaltarief) (01-04-2020/23-04-2020)	1656 kWh	0,07605	€	125,94	
Vaste leveringskosten voor stroom (01-04-2020/23-04-2020)	0,733 maand	5,99000	€	4,39	
Verbruik stroom (daltarief) (23-04-2020/02-02-2021)	10090 kWh	0,04322 *	€	436,09	
Verbruik stroom (normaaltarief) (23-04-2020/02-02-2021)	25653 kWh	0,05626 *	€	1.443,24	
Vaste leveringskosten voor stroom (23-04-2020/11-02-2021)	9,625 maand	5,99000 *	€	57,65	
Subtotaal			**€**	**2.525,00**	
Levering van gas					
Gasprofiel 2 en regio 3					
Verbruik gas (29-01-2020/01-04-2020)	1645 m^3	0,12420 *	€	204,31	21% btw
Regiotoeslag gas (regio 3) (29-01-2020/01-04-2020)	1645 m^3	0,13323 *	€	219,16	
Vaste leveringskosten voor gas (11-02-2020/01-04-2020)	1,657 maand	4,39000 *	€	7,27	
Verbruik gas (01-04-2020/23-04-2020)	275 m^3	0,28168	€	77,46	
Regiotoeslag gas (regio 3) (01-04-2020/23-04-2020)	275 m^3	0,00000	€	0,00	
Vaste leveringskosten voor gas (01-04-2020/23-04-2020)	0,733 maand	5,99000	€	4,39	
Verbruik gas (23-04-2020/02-02-2021)	4285 m^3	0,21533 *	€	922,69	
Regiotoeslag gas (regio 3) (23-04-2020/02-02-2021)	4285 m^3	0,00000 *	€	0,00	
Vaste leveringskosten voor gas (23-04-2020/11-02-2021)	9,625 maand	5,99000 *	€	57,65	
Subtotaal			**€**	**1.492,93**	
		Totaal excl. btw	**€**	**4.017,93**	
21% btw over € 4.017,93			€	843,77	
Totaal levering incl. btw			**€**	**4.861,70**	

(*) Deze bedragen zijn gebaseerd op de afgesloten contracten: Eneco EcoStroom MKB Verlenging 3 jaar, Eneco EcoStroom MKB Voordeel Vast 3 jaar, Eneco AardGas MKB Verlenging 3 jaar, Eneco AardGas MKB Voordeel Vast 3 jaar

2 Energiebelasting op levering	Verbruik	Tarief	Bedrag

Eneco

Specificatie jaarnota MKB

Klantnummer : 34659407-1
Notanummer : 812173883
Notadatum : 7 februari 2021
Vervaldatum : 2 maart 2021
Pagina : 3 van 6

Energiebelasting stroom 0-10.000 kWh (29-01-2020/01-01-2021)	9154 kWh	0,09770	€	894,35	21% btw
Energiebelasting stroom 0-10.000 kWh (01-01-2021/02-02-2021)	958 kWh	0,09428	€	90,32	
Energiebelasting stroom 10.000-50.000 kWh (29-01-2020/01-01-2021)	32766 kWh	0,05083	€	1.665,50	
Energiebelasting stroom 10.000-50.000 kWh (01-01-2021/02-02-2021)	3431 kWh	0,05164	€	177,17	
Opslag duurzame energie stroom 0-10.000 kWh (29-01-2020/01-01-2021)	9154 kWh	0,02730	€	249,90	
Opslag duurzame energie stroom 0-10.000 kWh (01-01-2021/02-02-2021)	958 kWh	0,03000	€	28,74	
Opslag duurzame energie stroom 10.000-50.000 kWh (29-01-2020/01-01-2021)	32766 kWh	0,03750	€	1.228,73	
Opslag duurzame energie stroom 10.000-50.000 kWh (01-01-2021/02-02-2021)	3431 kWh	0,04110	€	141,01	
Vermindering energiebelasting (29-01-2020/01-01-2021)	0,923 jaar	435,68000-	€	-402,35	
Vermindering energiebelasting (01-01-2021/02-02-2021)	0,088 jaar	461,62000-	€	-40,47	
Energiebelasting gas 0-5.000 m3 (29-01-2020/01-01-2021)	4151 m³	0,33307	€	1.382,57	21% btw
Energiebelasting gas 0-5.000 m3 (01-01-2021/02-02-2021)	905 m³	0,34856	€	315,45	
Energiebelasting gas 5.000-170.000 m3 (29-01-2020/01-01-2021)	943 m³	0,33307	€	314,09	
Energiebelasting gas 5.000-170.000 m3 (01-01-2021/02-02-2021)	206 m³	0,34856	€	71,80	
Opslag duurzame energie gas 0-5.000 m3 (29-01-2020/01-01-2021)	4151 m³	0,07750	€	321,70	
Opslag duurzame energie gas 0-5.000 m3 (01-01-2021/02-02-2021)	905 m³	0,08510	€	77,02	
Opslag duurzame energie gas 5.000-170.000 m3 (29-01-2020/01-01-2021)	943 m³	0,07750	€	73,08	
Opslag duurzame energie gas 5.000-170.000 m3 (01-01-2021/02-02-2021)	206 m³	0,08510	€	17,53	
		Totaal excl. btw	**€**	**6.606,14**	
21% btw over € 6.606,14			€	1.387,29	
Totaal energiebelasting incl. btw			**€**	**7.993,43**	

3 Netbeheer	Verbruik	Tarief		Bedrag	
Netbeheerkosten voor stroom door Stedin Netbeheer B.V.					
Stedin tarief t/m 3x50 amp (11-02-2020/01-01-2021)	325 dgn	2,90810	€	945,13	21% btw
Stedin tarief t/m 3x50 amp (01-01-2021/11-02-2021)	41 dgn	3,07760	€	126,18	
Subtotaal			**€**	**1.071,31**	
Netbeheerkosten voor gas door Stedin Netbeheer B.V.					
Stedin tarief G10 (11-02-2020/01-01-2021)	325 dgn	1,12420	€	365,37	21% btw
Stedin tarief G10 (01-01-2021/11-02-2021)	41 dgn	1,09900	€	45,05	
Subtotaal			**€**	**410,42**	
		Totaal excl. btw	**€**	**1.481,73**	
21% btw over € 1.481,73			€	311,17	
Totaal netbeheer incl. btw			**€**	**1.792,90**	

4 Overige producten, diensten en heffingen	Verbruik	Tarief		Bedrag	
Eneco MKB					
Administratiekosten	1 nota's	2,48000	€	2,48	21% btw
Korting voor betaling met automatische incasso	1 nota's	2,48000-	€	-2,48	
		Totaal excl. btw	**€**	**0,00**	

Totaal overige incl. btw	€	0,00

Specificatie reeds in rekening gebrachte bedragen (in euro)

Periode	2020-02	2020-03	2020-04	2020-05	2020-06	2020-07
Termijnbedrag	1.311,00	1.311,00	1.311,00	1.311,00	1.311,00	1.311,00
Periode	2020-08	2020-09	2020-10	2020-11	2020-12	2021-01
Termijnbedrag	1.311,00	1.311,00	1.311,00	1.311,00	1.311,00	1.311,00

Uw verbruik vergeleken met eerdere perioden

U kunt uw verbruik makkelijk vergelijken als de perioden steeds exact gelijk zijn. Daarom rekenen wij uw verbruik om naar exact één jaar. Bij gas rekenen wij uw verbruik ook terug naar een gemiddelde winter.

Product	Deze periode	Vorige periode	2 periodes terug
Stroom normaaltarief	36519 kWh	39124 kWh	34794 kWh
Stroom daltarief	11215 kWh	11480 kWh	15348 kWh
Totaal stroom	**47734 kWh**	**50604 kWh**	**50142 kWh**
Gas	**6716 m³**	**4943 m³**	**7179 m³**

Heeft u een slimme meter?
Met uw Maandelijks Energierapport in Mijn Eneco krijgt u maandelijks inzicht in uw verbruik. Ga naar eneco.nl/mijn-eneco/energierapport. Zo helpen we u graag energie te besparen.

Eneco

Specificatie jaarnota MKB

Klantnummer : 34659407-1
Notanummer : 812173883
Notadatum : 7 februari 2021
Vervaldatum : 2 maart 2021
Pagina : 5 van 6

Al uw stroom is duurzaam

We zijn verplicht u te vertellen waar wij onze stroom vandaan halen. Komt dat goed uit. Want daar zijn we hartstikke trots op. Alle klanten van Eneco MKB krijgen bij ons stroom die wordt opgewekt door hernieuwbare bronnen. En dat betekent 0 gram CO_2-uitstoot.

Stroometiket 2019	EcoStroom	Hollandse Wind	Europese Wind	Hollandse Zon	Eneco Consumenten B.V.	Eneco Groep
Hernieuwbaar[1]						
Wind	99,8 %	100 %	100 %	0 %	99,7 %	45,5 %
Zon	0,2 %	0 %	0 %	100 %	0,3 %	3,5 %
Waterkracht	0 %	0 %	0 %	0 %	0 %	17,7 %
Biomassa	0 %	0 %	0 %	0 %	0 %	0,5 %
Overig	0 %	0 %	0 %	0 %	0 %	0 %
Totaal hernieuwbaar	**100 %**	**100 %**	**100 %**	**100 %**	**100 %**	**67,2 %**
Fossiel						
Aardgas	0 %	0 %	0 %	0 %	0 %	31,4 %
Kolen	0 %	0 %	0 %	0 %	0 %	0 %
Nucleair	0 %	0 %	0 %	0 %	0 %	1,4 %
Overig	0 %	0 %	0 %	0 %	0 %	0,0 %
Totaal fossiel	**0 %**	**0 %**	**0 %**	**0 %**	**0 %**	**32,8 %**

Wind, Zon, Waterkracht, Biomassa, Overig hernieuwbaar, Aardgas, Kolen, Nucleair, Overig fossiel

Milieuconsequenties (gr./kWh)						
CO_2	0	0	0	0	0	133
Radioactief afval	0	0	0	0	0	0,000009
[1] Aandeel hernieuwbare energie dat binnenlands is opgewekt	0,2 %	100 %	0 %	100 %	9 %	28 %

De gevolgen van Eneco EcoStroom*, Eneco HollandseWind*, Eneco EuropeseWind* en Eneco HollandseZon* van Eneco Consumenten B.V. voor het milieu zijn 0 gram CO_2-uitstoot en 0 gram radioactief afval per kWh. Voor Eneco Groep zijn de gevolgen van stroom voor het milieu: 133 gram CO_2-uitstoot en 0,000009 gram radioactief afval per kWh.

Eneco Consumenten B.V. (Eneco Consumenten en Eneco MKB) levert aan al haar klanten alleen stroom uit hernieuwbare energiebronnen. De stroom die Eneco Groep in Nederland levert uit niet hernieuwbare bronnen is voor een aantal klanten van Eneco Zakelijk B.V.

Eneco

Termijnspecificatie MKB

Services
Eneco Services B.V.
Eneco Zakelijk
Postbus 1014
3000 BA Rotterdam
T 010 - 8906988
E enecozakelijk@eneco.com
I www.eneco.nl/zakelijk
Storingen E & G: 0800 - 9009 (gratis)

UTS van der Geest Verhuizingen B.V.
Zuiderweg 90--92
2289 BR RIJSWIJK ZH

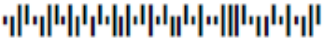

Klantnummer : 34659407-1
Notanummer : 812173883
Notadatum : 7 februari 2021
Vervaldatum : 2 maart 2021
Periode : februari 2021

Eneco Services B.V. factureert en int namens de op deze nota genoemde partijen.

Locatie: Zuiderweg 90 -92 2289 BR RIJSWIJK ZH
EAN-code Stroom : 871689290800643027
EAN-code Gas : 871689290801483363

Eneco MKB					
Levering van Gas	€	130,10	21% btw	€	27,32
Levering van Stroom	€	234,26	21% btw	€	49,19
Energiebelasting op levering	€	599,82	21% btw	€	125,96
Netbeheer					
Netbeheerkosten voor Gas door Stedin Netbeheer B.V.	€	33,43	21% btw	€	7,02
Netbeheerkosten voor Stroom door Stedin Netbeheer B.V.	€	93,61	21% btw	€	19,66
Afronding	€	0,52	21% btw	€	0,11
Uw termijnbedrag excl. btw	€	1.091,74			
Btw over € 1.091,74	€	229,26			
Termijnbedrag incl. € 229,26 btw	**€**	**1.321,00**			

Deze specificatie geldt ook als specificatie voor de volgende te incasseren termijnen. Bij een wijziging van uw termijnbedrag ontvangt u een nieuwe specificatie.

Eneco Services verzorgt de facturatie. De bedrijfsinformatie voor de btw-aangifte vindt u hieronder. De bedrijven van Eneco zijn gevestigd aan de Marten Meesweg 5, 3068 AV te Rotterdam. De door u betaalde netbeheerkosten voor stroom en gas draagt Eneco Consumenten B.V af aan de hieronder vermelde netbeheerder(s).
Eneco MKB, Postbus 1014, 3000 BA Rotterdam, KvK nr. 24324527, btw nr. NL810073882B01
Eneco Services B.V., Postbus 1014, 3000 BA Rotterdam, KvK nr. 34102303, btw nr. NL806549221B01
Stedin Netbeheer B.V., Postbus 49 3000 AA Rotterdam, KvK nr. 24289101, btw nr. NL807517410B01

Eneco Services B.V., KvK 34102303, NL10ABNA 0240120000, BIC ABNANL2A, BTW nr. NL8065.49.221.B01

Grafieken CO_2-uitstoot rapportage maand mei

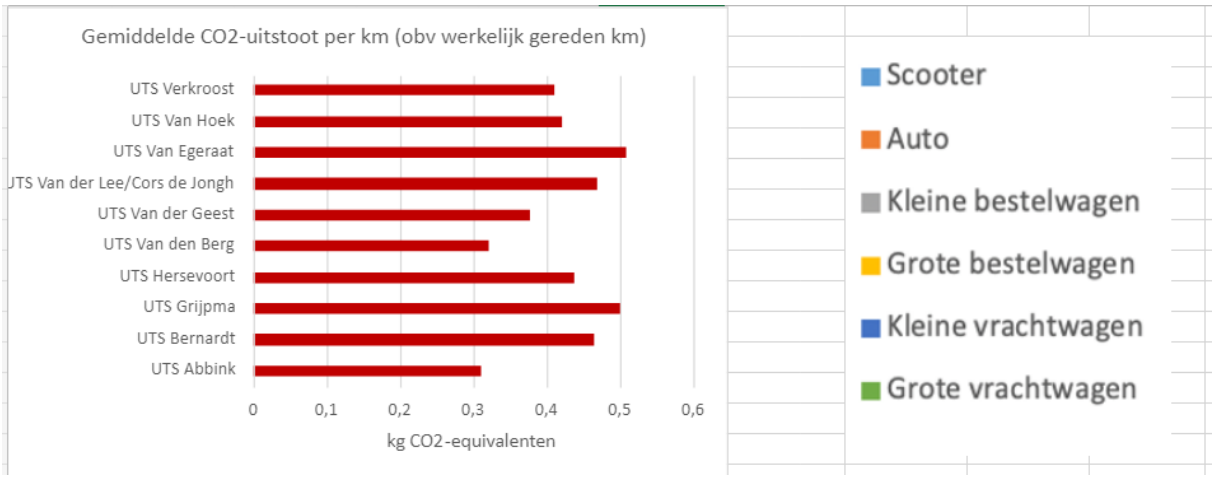

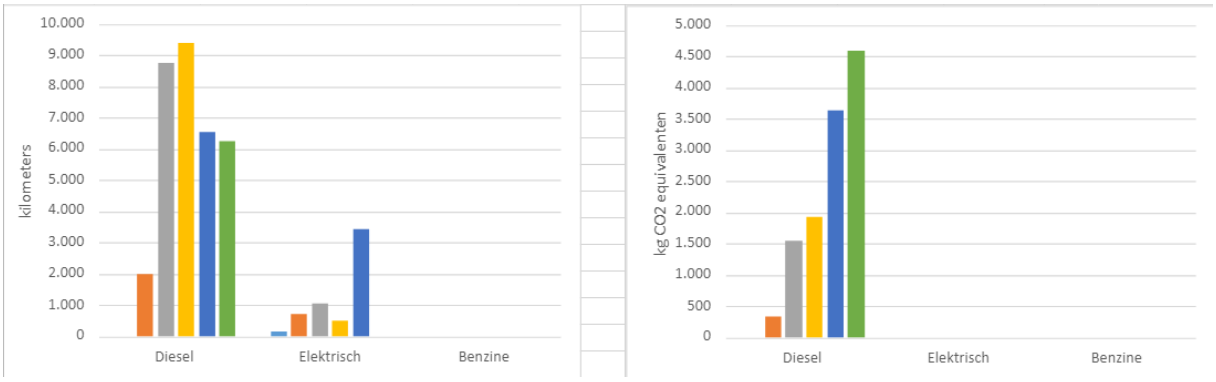

10.